GROUPE IMMOBILIER
Quartier Équestre

Quartier Équestre

APPARTEMENTS LUXUEUX DE STYLE CONDO

18 UNITÉS

UNITÉ 301

Étage 3 - 1 475 pi²

GRANDEURS :

- Entrée : 6' 3" x 5' 4"
- Buanderie : 3' 10" x 5' 8"
- Cuisine : 8' 8" x 11' 6"
- Salle à manger : 11' 0" x 11' 1"
- Salon : 16' 0" x 16' 5"
- Chambre des maîtres : 14' 2" x 12' 8"
- Walk-in : 6' 0" x 8' 2"
- Salle de bain attenante : 9' 5" x 7' 8"
- Balcon : 16' 6" x 9' 5"
- Salle de bain : 7' 6" x 5' 0"
- Chambre 2 : 9' 11" x 9' 8"
- Chambre 3 : 11' 4" x 8' 0"

ARRIÈRE DE L'IMMEUBLE

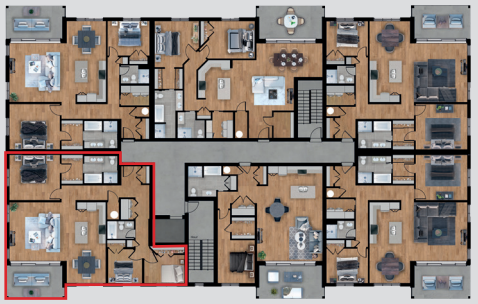

DEVANT DE L'IMMEUBLE

CARACTÉRISTIQUES IMPORTANTES :

- Près du Carrefour de l'Estrie
- Près de l'école primaire de la Croisée
- Près de la Plaza de l'Ouest

ADRESSE DE L'IMMEUBLE :

5807, boulevard René-Lévesque
Sherbrooke QC

CONSTRUCTIONS MORIN
CRÉATEURS DE PROJETS LOCATIFS

QUALITÉ, EXPERTISE ET PASSION
FONT NOTRE DIFFÉRENCE!

CONSTRUCTIONSMORIN.COM