



## UNITÉ 102

Sous-sol - 1 115 pi<sup>2</sup>

GRANDEURS :

- Cuisine : 10' 8" x 10' 0"
- Salle à manger : 10' 0" x 10' 6"
- Salon : 12' 6" x 12' 9"
- Salle de bain : 9' 3" x 8' 3"
- Chambre 1 : 11' 10" x 11' 10"
- Walk-in : 5' 3" x 5' 8"
- Chambre 2 : 11' 0" x 10' 3"
- Chambre 3 : 10' 1" x 9' 11"
- Balcon : 13' 8" x 7' 4"

DERRIÈRE DE L'IMMEUBLE

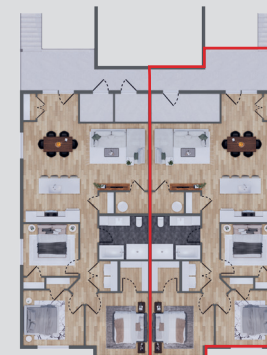

DEVANT DE L'IMMEUBLE

CARACTÉRISTIQUES IMPORTANTES :

- À 20 minutes de Sherbrooke ;
- Près de l'école primaire du Parchemin ;
- À proximité du parc des Deux Rivières ;
- Quartier résidentiel paisible.

ADRESSE DE L'IMMEUBLE :

81, rue Haute-Rive  
East Angus QC

