

## UNITÉ 206

(5 1/2) NIVEAU 2

**SUPERFICIES :**  
LOGEMENT 1 375 pi<sup>2</sup> (128 m<sup>2</sup>)

- 01 **CUISINE** : (9'-10" X 10'-10")  
KITCHEN
- 02 **SALLE À MANGER** : (11'-3" X 17'-6")  
DINING ROOM
- 03 **SALON** : (12'-0" X 17'-6")  
LIVING ROOM
- 04 **SALLE DE BAIN** : (9'-7" X 10'-1")  
BATHROOM
- 05 **S. LAVAGE / S. EAU** : (9'-9" X 6'-0")  
LAUNDRY ROOM
- 06 **CHAMBRE PRINC.** : (11'-0" X 12'-8")  
ROOM
- 07 **CHAMBRE** : (10'-5" X 10'-5")  
ROOM
- 08 **CHAMBRE** : (10'-1" X 10'-10")  
ROOM
- 09 **BALCON** : (22'-8" X 6'-7")  
BALCONY

Les dimensions, superficies, caractéristiques, détails et matériaux des aires et des pièces sont approximatifs. Ils sont sujets à des modifications sans préavis. Le mobilier indiqué dans les plans est à titre indicatif seulement. La superficie brute est calculée en incluant la moitié des murs mitoyens ainsi que les murs extérieurs et du corridor au complet.

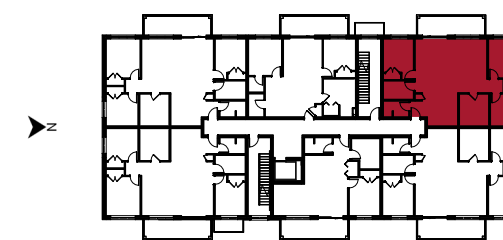

FACADE SUR RUE