

UNITÉ 205

(4 1/2) NIVEAU 2

SUPERFICIES :
LOGEMENT 970 pi² (90 m²)

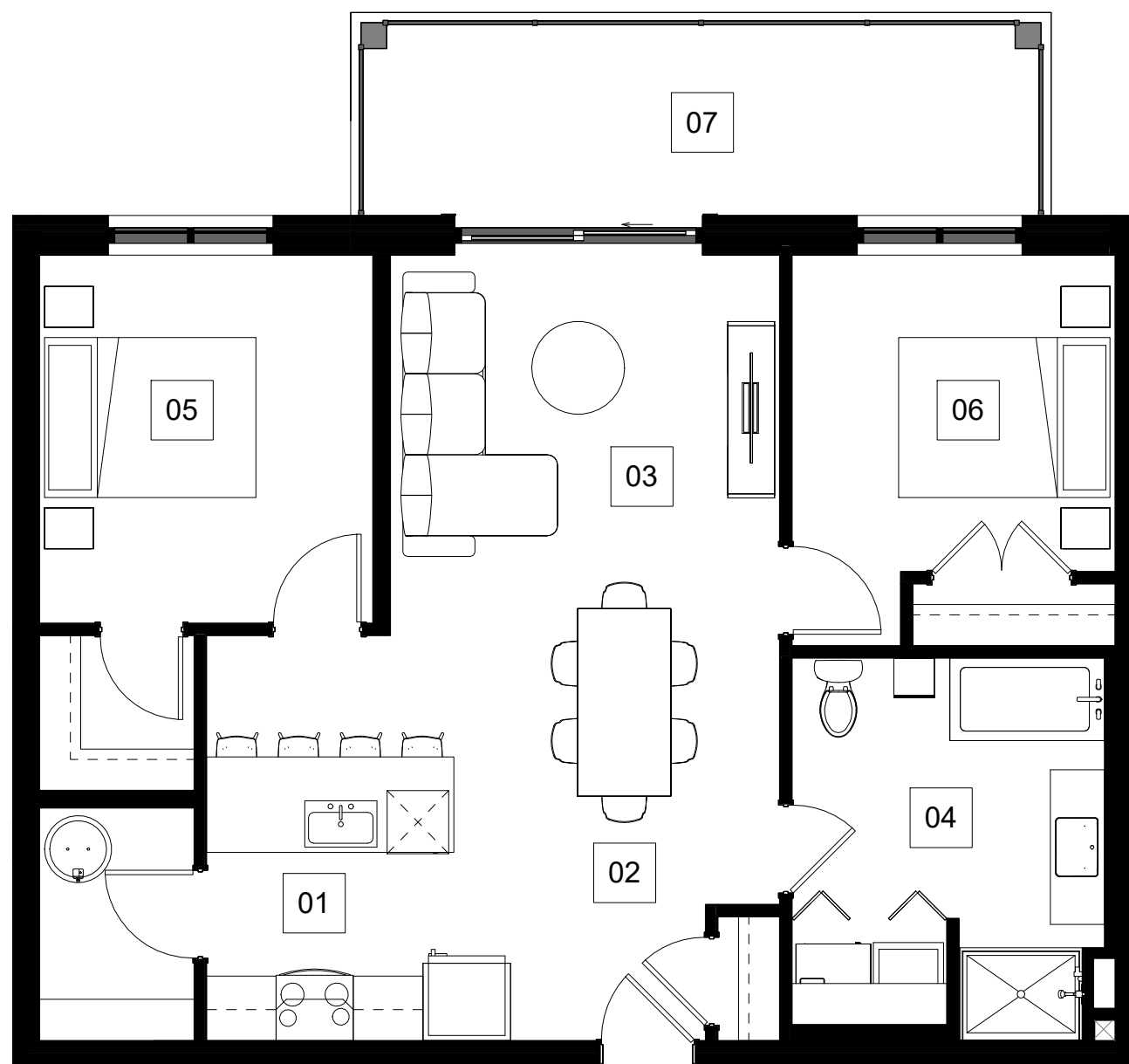

- 01 **CUISINE** : (10'-6" X 9'-2")
KITCHEN
- 02 **SALLE À MANGER** : (10'-6" X 10'-0")
DINING ROOM
- 03 **SALON** : (12'-7" X 11'-0")
LIVING ROOM
- 04 **SALLE DE BAIN** : (10'-1" X 12'-4")
BATHROOM
- 05 **CHAMBRE PRINC.** : (10'-9" X 11'-10")
ROOM
- 06 **CHAMBRE** : (10'-5" X 10'-3")
ROOM
- 07 **BALCON** : (22'-8" X 6'-7")
BALCONY

Les dimensions, superficies, caractéristiques, détails et matériaux des aires et des pièces sont approximatifs. Ils sont sujets à des modifications sans préavis. Le mobilier indiqué dans les plans est à titre indicatif seulement. La superficie brute est calculée en incluant la moitié des murs mitoyens ainsi que les murs extérieurs et du corridor au complet.

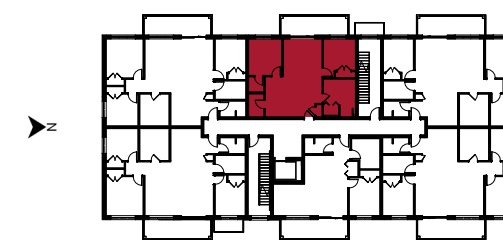

FACADE SUR RUE