



CONSTRUCTIONS
MORIN
CRÉATEURS DE PROJETS LOCATIFS

Haute-Rive

APPARTEMENTS
LUXUEUX DE STYLE
CONDO

8 UNITÉS



UNITÉ 402

Étage 3 - 1 165 pi²

GRANDEURS :

- Cuisine : 9' 6" x 12' 6"
- Salle à manger : 8' 10" x 12' 0"
- Salon : 10' 10" x 11' 6"
- Salle de bain : 9' 3" x 8' 3"
- Chambre 1 : 11' 10" x 12' 2"
- Walk-in : 5' 3" x 5' 8"
- Chambre 2 : 11' 4" x 10' 6"
- Chambre 3 : 10' 4" x 9' 11"
- Balcon : 14' 3" x 8' 0"

DERRIÈRE DE L'IMMEUBLE

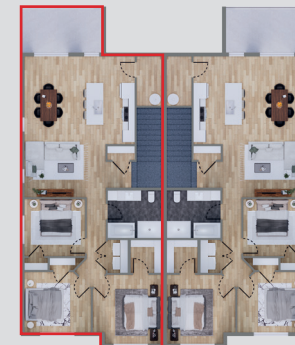

DEVANT DE L'IMMEUBLE

CARACTÉRISTIQUES IMPORTANTES :

- À 20 minutes de Sherbrooke ;
- Près de l'école primaire du Parchemin ;
- À proximité du parc des Deux Rivières ;
- Quartier résidentiel paisible.

ADRESSE DE L'IMMEUBLE :

95, rue Haute-Rive
East Angus QC



QUALITÉ, EXPERTISE ET PASSION
FONT NOTRE DIFFÉRENCE!

CONSTRUCTIONSMORIN.COM