



CONSTRUCTIONS
MORIN



Quartier
Équestre

6151, Boulevard René-Lévesque



3^{1/2}

4^{1/2}

5^{1/2}

UN COMPLEXE IMMERSIF UNIQUE

dans un cadre chevaleresque

18
unités

**APPARTEMENTS LUXUEUX
DE STYLE CONDO**

VOTRE APPARTEMENT LUXUEUX

3 NIVEAUX - 18 UNITÉS

CARACTÉRISTIQUES :

- Ascenseur ;
- Stationnement intérieur ;
- Cuisine avec îlot ;
- Fenestration très abondante ;
- Luminosité exceptionnelle ;
- Climatisation centrale ;
- Échangeur d'air récupérateur de chaleur ;
- Comptoirs de quartz ;
- Salle d'eau ;
- Borne de recharge pour voiture électrique ;
- Surveillance par caméras ;
- Cabanon intérieur.

LE SECTEUR :

- Piste cyclable ;
- À proximité de l'école primaire de la Croisée ;
- À deux pas de la Plaza de l'Ouest ;
- Près du Carrefour de l'Estrie ;
- À proximité des autoroutes 10 et 55 ;
- Épicerie et pharmacie à moins de 5 minutes

ADRESSE:

6151, boulevard René-Lévesque
Sherbrooke QC.



QUALITÉ, EXPERTISE ET **PASSION**
FONT NOTRE DIFFÉRENCE!



819 847-0006



info@constructionmorin.com

NIVEAU 0

GARAGE

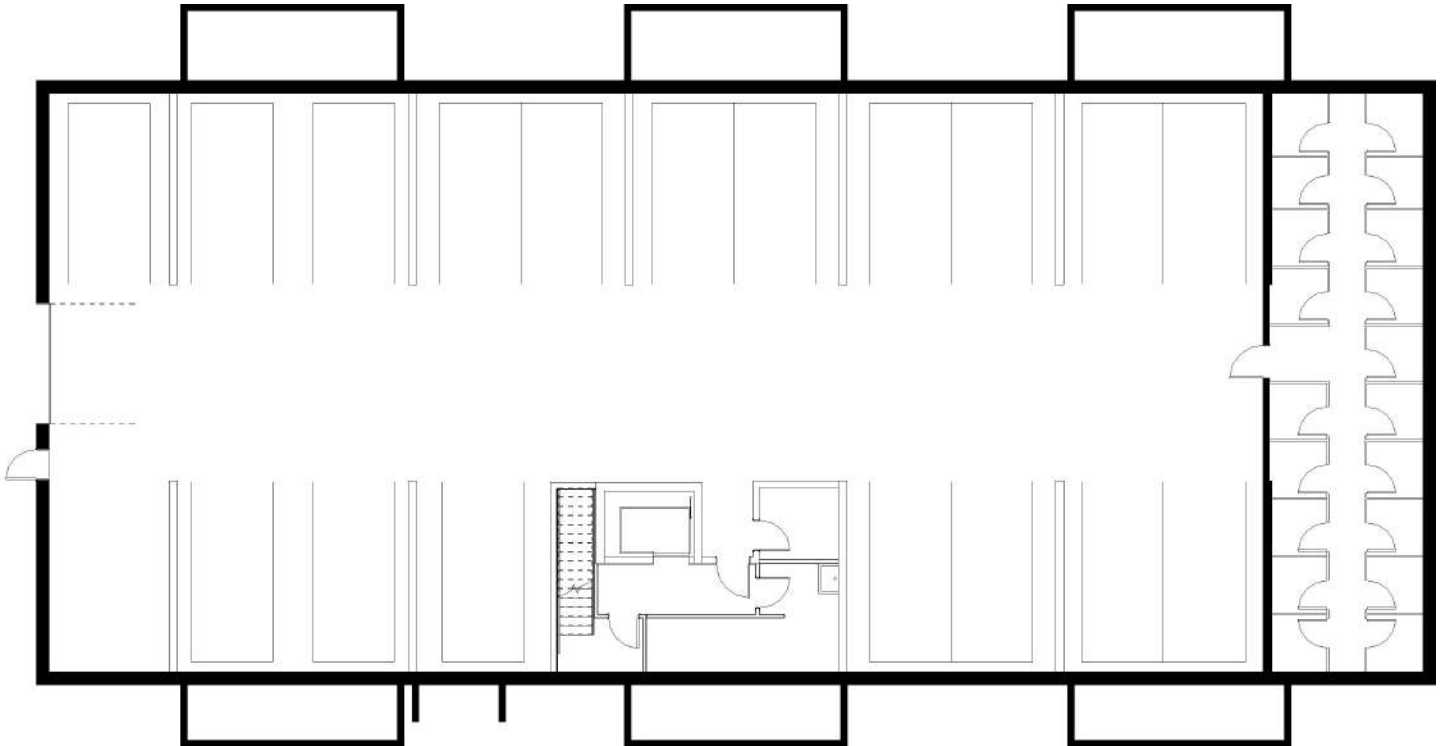

QUALITÉ, EXPERTISE ET PASSION
FONT NOTRE DIFFÉRENCE!



819 847-0006



info@constructionmorin.com

NIVEAU 1

REZ-DE-CHAUSSÉE

UNITÉ 104

UNITÉ 105

UNITÉ 106

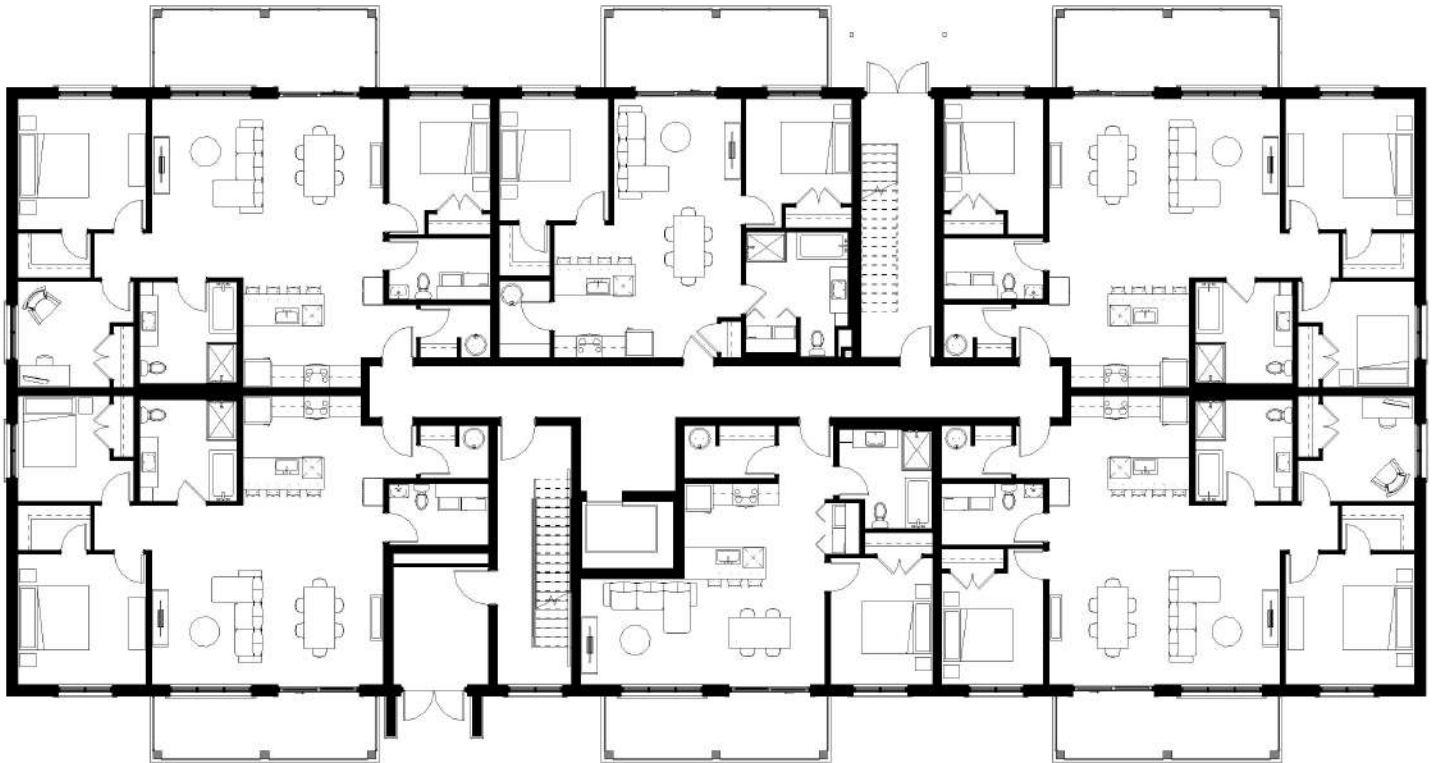

UNITÉ 101

UNITÉ 102

UNITÉ 103



QUALITÉ, EXPERTISE ET **PASSION**
FONT NOTRE DIFFÉRENCE!



819 847-0006



info@constructionmorin.com

NIVEAU 2

ÉTAGE 2

UNITÉ 204

UNITÉ 205

UNITÉ 206

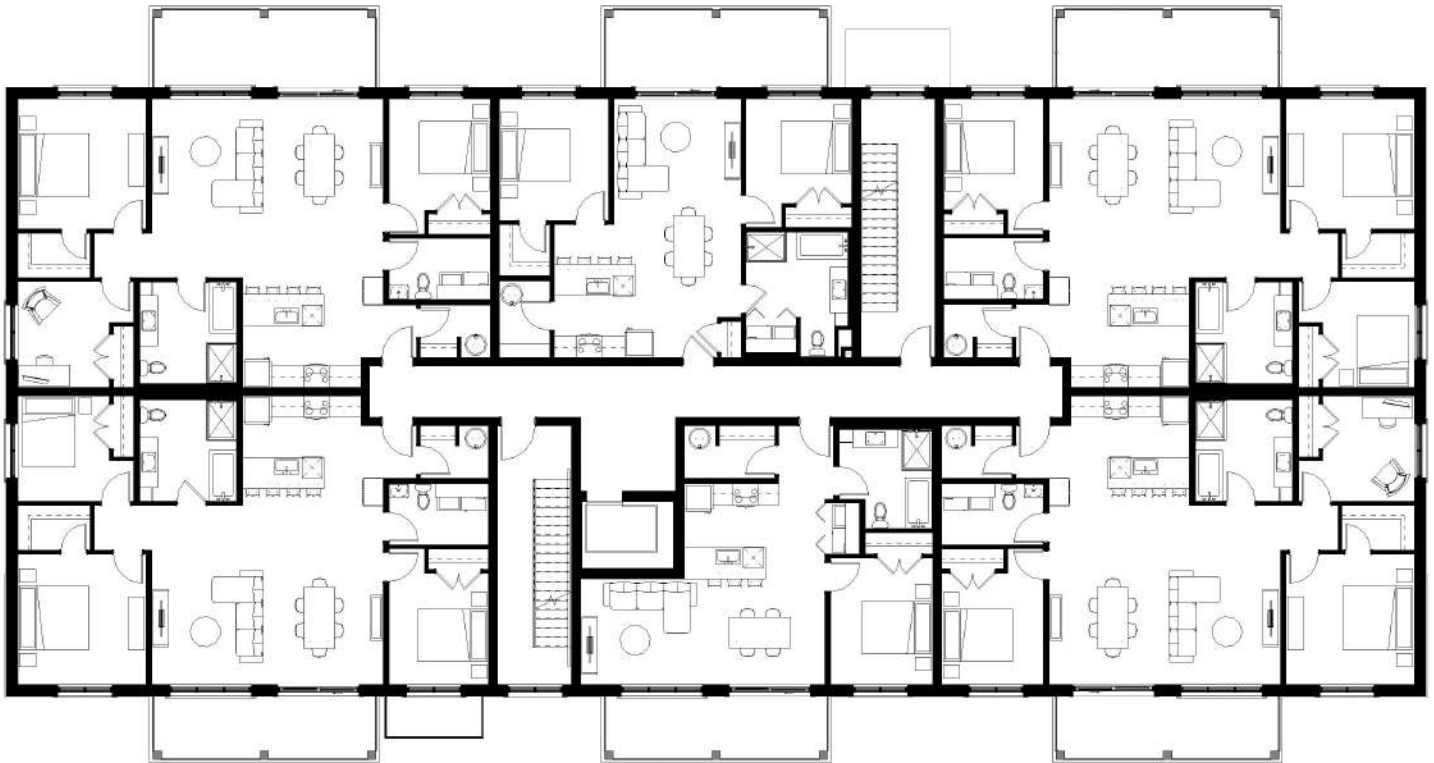

UNITÉ 201

UNITÉ 202

UNITÉ 203



QUALITÉ, EXPERTISE ET **PASSION**
FONT NOTRE DIFFÉRENCE!



819 847-0006



info@constructionmorin.com

CONSTRUCTIONSMORIN.COM

RBQ : 5704-1626-01

NIVEAU 3

ÉTAGE 3

UNITÉ 304

UNITÉ 305

UNITÉ 306

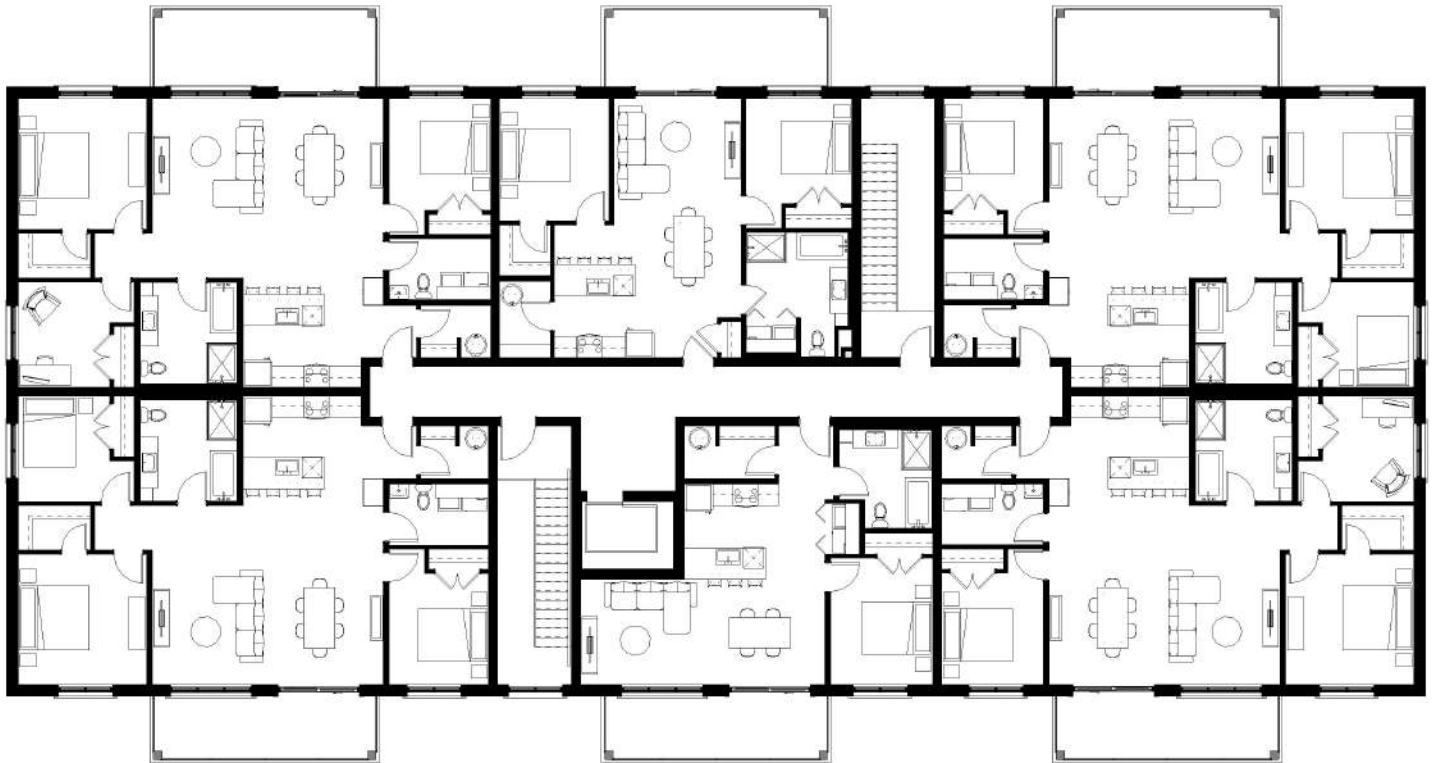

UNITÉ 301

UNITÉ 302

UNITÉ 303



QUALITÉ, EXPERTISE ET **PASSION**
FONT NOTRE DIFFÉRENCE!



819 847-0006



info@constructionmorin.com

CONSTRUCTIONSMORIN.COM

RBQ : 5704-1626-01

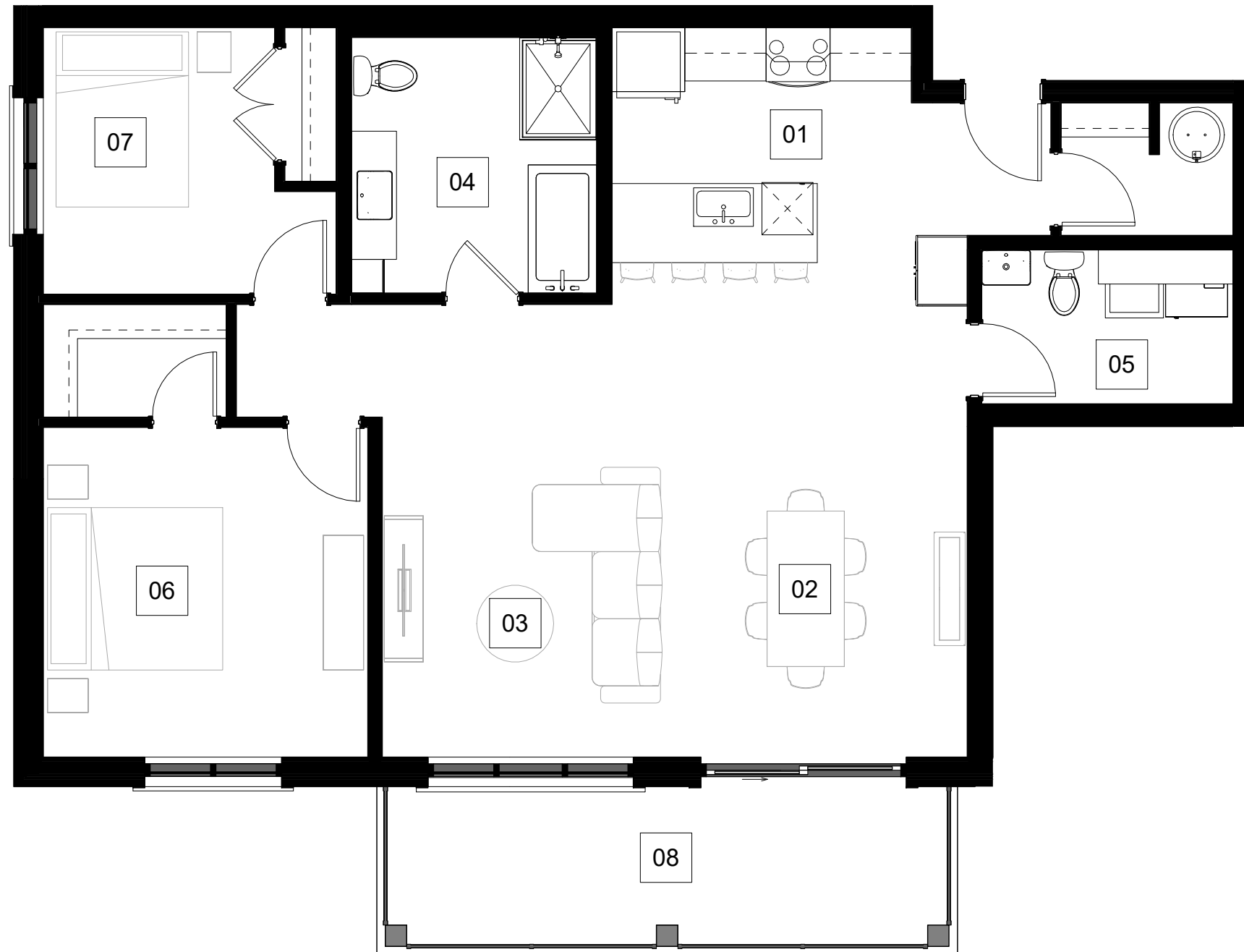

UNITÉ 101

(4 1/2) NIVEAU 1

SUPERFICIES :

LOGEMENT

1 255 pi² (117 m²)

- 01 **CUISINE** : (11'-9" X 10'-10")
KITCHEN
- 02 **SALLE À MANGER** : (11'-0" X 17'-6")
DINING ROOM
- 03 **SALON** : (12'-0" X 17'-6")
LIVING ROOM
- 04 **SALLE DE BAIN** : (9'-7" X 10'-1")
BATHROOM
- 05 **S. LAVAGE / S. EAU** : (9'-9" X 6'-0")
LAUNDRY ROOM
- 06 **CHAMBRE PRINC.** : (12'-9" X 12'-10")
ROOM
- 07 **CHAMBRE** : (9'-0" X 10'-5")
ROOM
- 08 **BALCON** : (22'-8" X 6'-7")
BALCONY

Les dimensions, superficies, caractéristiques, détails et matériaux des aires et des pièces sont approximatifs. Ils sont sujets à des modifications sans préavis. Le mobilier indiqué dans les plans est à titre indicatif seulement. La superficie brute est calculée en incluant la moitié des murs mitoyens ainsi que les murs extérieurs et du corridor au complet.

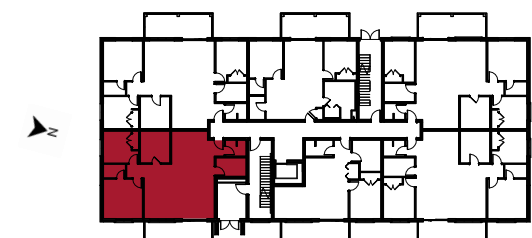

FACADE SUR RUE

UNITÉ 102

(3 1/2) NIVEAU 1

SUPERFICIES :
LOGEMENT **810 pi² (75 m²)**



- 01 **CUISINE** : (9'-5" X 9'-2")
KITCHEN
- 02 **SALLE À MANGER** : (12'-2" X 10'-6")
DINING ROOM
- 03 **SALON** : (12'-0" X 10'-3")
LIVING ROOM
- 04 **SALLE DE BAIN** : (9'-2" X 9'-10")
BATHROOM
- 05 **CHAMBRE PRINC.** : (10'-0" X 12'-4")
ROOM
- 06 **BALCON** : (22'-8" X 6'-7")
BALCONY

Les dimensions, superficies, caractéristiques, détails et matériaux des aires et des pièces sont approximatifs. Ils sont sujets à des modifications sans préavis. Le mobilier indiqué dans les plans est à titre indicatif seulement. La superficie brute est calculée en incluant la moitié des murs mitoyens ainsi que les murs extérieurs et du corridor au complet.

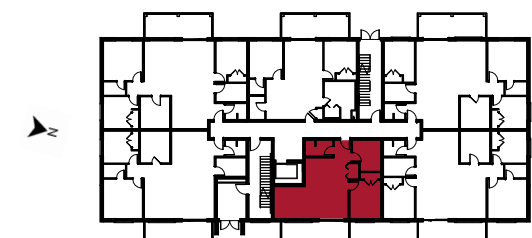

FACADE SUR RUE

UNITÉ 103

(5 1/2) NIVEAU 1

SUPERFICIES :
LOGEMENT

1 410 pi² (131 m²)

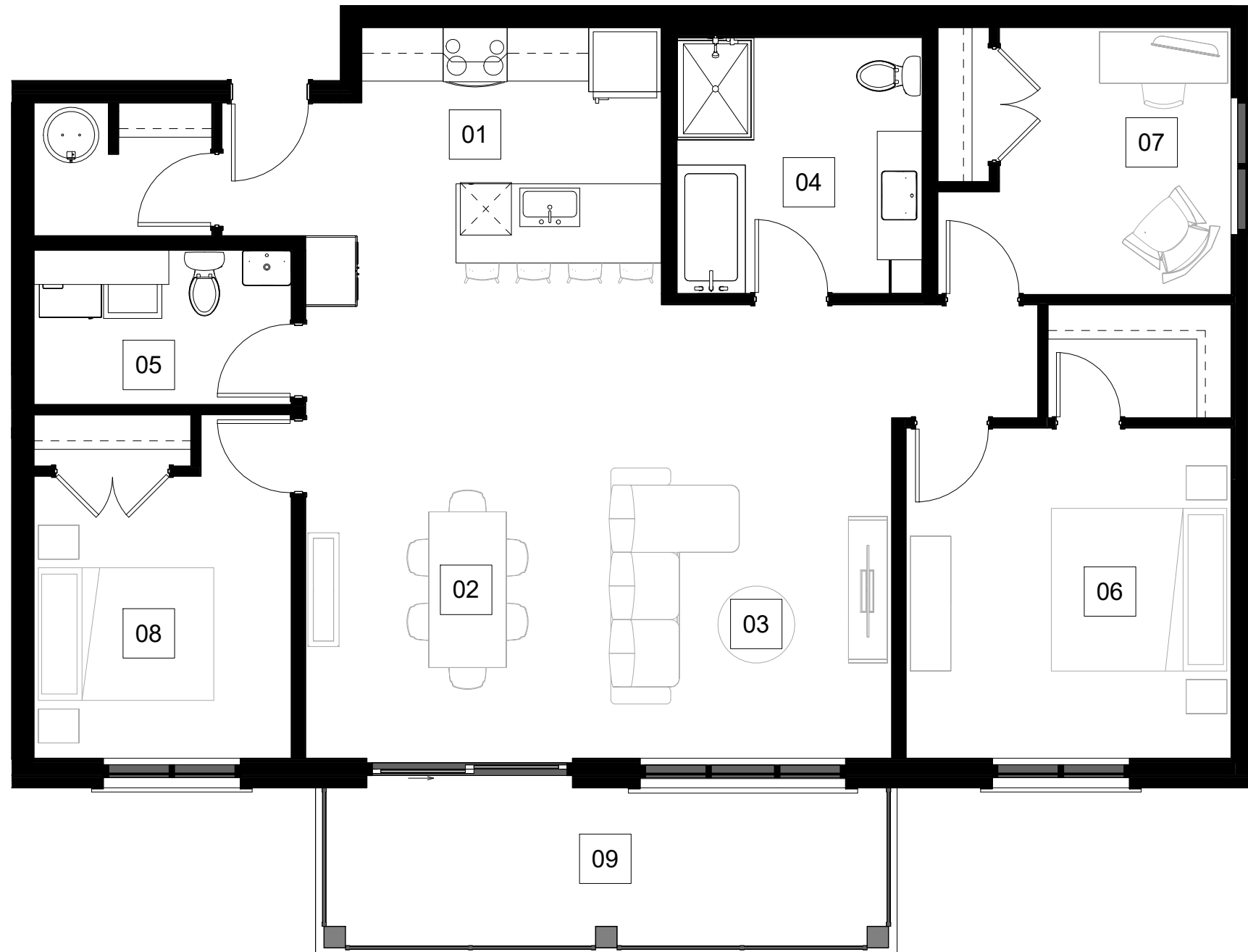

- 01 **CUISINE** : (11'-9" X 10'-10")
KITCHEN
- 02 **SALLE À MANGER** : (11'-0" X 17'-6")
DINING ROOM
- 03 **SALON** : (12'-0" X 17'-6")
LIVING ROOM
- 04 **SALLE DE BAIN** : (9'-7" X 10'-1")
BATHROOM
- 05 **S. LAVAGE / S. EAU** : (9'-9" X 6'-0")
LAUNDRY ROOM
- 06 **CHAMBRE PRINC.** : (12'-9" X 12'-10")
ROOM
- 07 **CHAMBRE** : (9'-0" X 10'-5")
ROOM
- 08 **CHAMBRE** : (10'-2" X 11'-0")
ROOM
- 09 **BALCON** : (22'-8" X 6'-7")
BALCONY

Les dimensions, superficies, caractéristiques, détails et matériaux des aires et des pièces sont approximatifs. Ils sont sujets à des modifications sans préavis. Le mobilier indiqué dans les plans est à titre indicatif seulement. La superficie brute est calculée en incluant la moitié des murs mitoyens ainsi que les murs extérieurs et du corridor au complet.

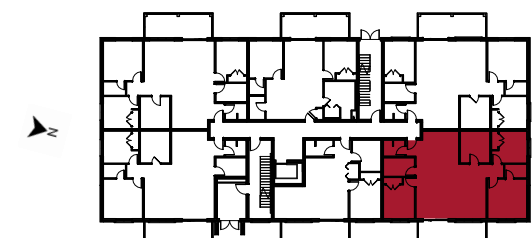

FACADE SUR RUE

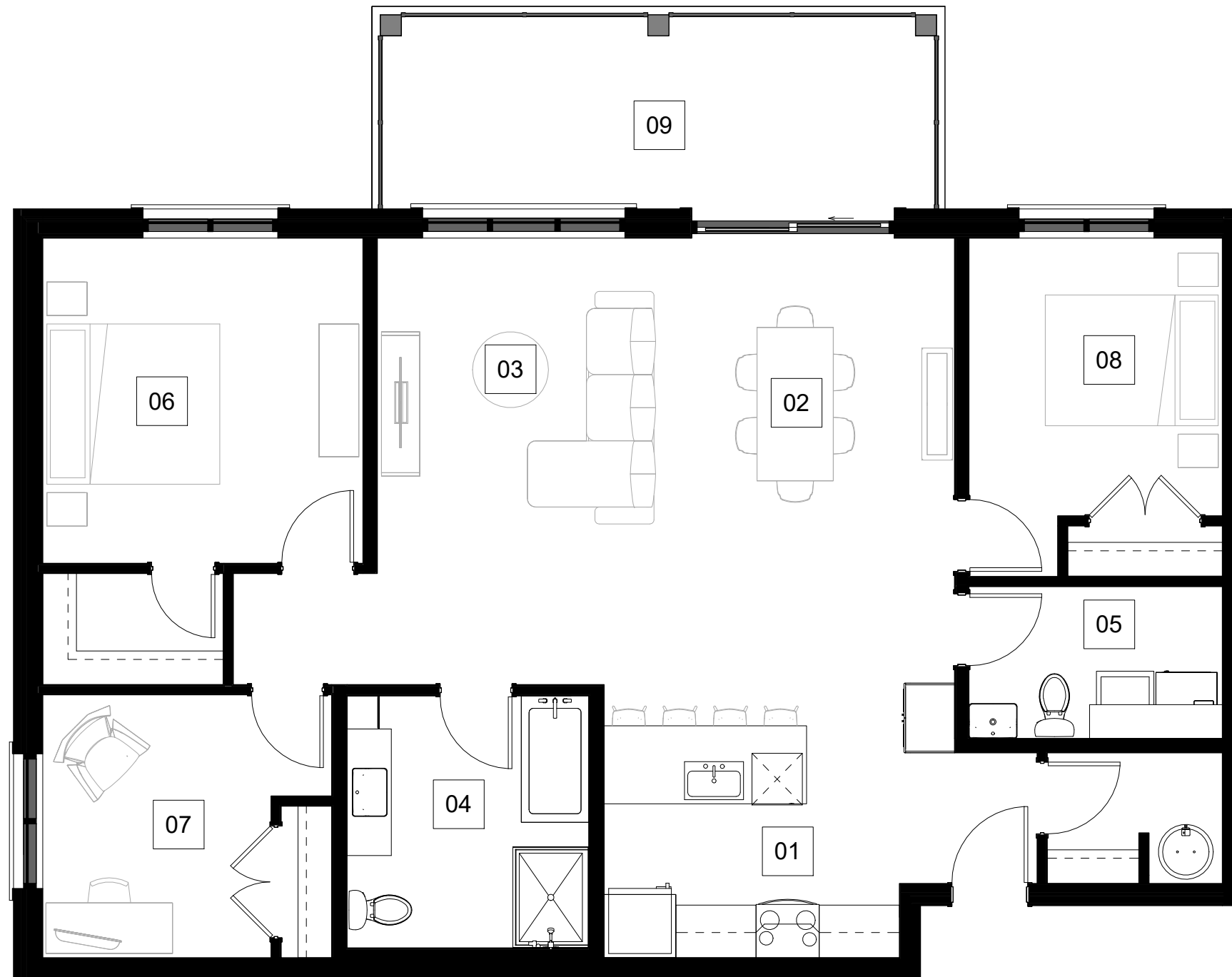

UNITÉ 104

(5 1/2) NIVEAU 1

SUPERFICIES :

LOGEMENT

1 410 pi² (131 m²)

- 01 **CUISINE** : (11'-9" X 10'-10")
KITCHEN
- 02 **SALLE À MANGER** : (11'-0" X 17'-6")
DINING ROOM
- 03 **SALON** : (12'-0" X 17'-6")
LIVING ROOM
- 04 **SALLE DE BAIN** : (9'-7" X 10'-1")
BATHROOM
- 05 **S. LAVAGE / S. EAU** : (9'-9" X 6'-0")
LAUNDRY ROOM
- 06 **CHAMBRE PRINC.** : (12'-9" X 12'-10")
ROOM
- 07 **CHAMBRE** : (9'-0" X 10'-5")
ROOM
- 08 **CHAMBRE** : (10'-2" X 11'-0")
ROOM
- 09 **BALCON** : (22'-8" X 8'-0")
BALCONY

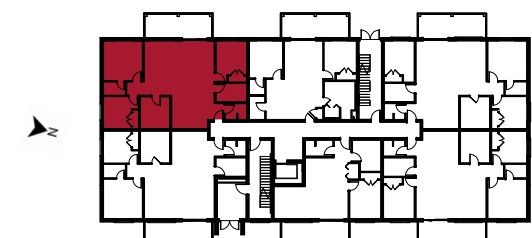

FACADE SUR RUE

Les dimensions, superficies, caractéristiques, détails et matériaux des aires et des pièces sont approximatifs. Ils sont sujets à des modifications sans préavis. Le mobilier indiqué dans les plans est à titre indicatif seulement. La superficie brute est calculée en incluant la moitié des murs mitoyens ainsi que les murs extérieurs et du corridor au complet.

UNITÉ 105

(4 1/2) NIVEAU 1

SUPERFICIES :
LOGEMENT 970 pi² (90 m²)



- 01 **CUISINE** : (10'-6" X 9'-2")
KITCHEN
- 02 **SALLE À MANGER** : (10'-6" X 10'-0")
DINING ROOM
- 03 **SALON** : (12'-7" X 11'-0")
LIVING ROOM
- 04 **SALLE DE BAIN** : (10'-1" X 12'-4")
BATHROOM
- 05 **CHAMBRE PRINC.** : (10'-9" X 11'-10")
ROOM
- 06 **CHAMBRE** : (10'-5" X 10'-3")
ROOM
- 07 **BALCON** : (22'-8" X 8'-0")
BALCONY

Les dimensions, superficies, caractéristiques, détails et matériaux des aires et des pièces sont approximatifs. Ils sont sujets à des modifications sans préavis. Le mobilier indiqué dans les plans est à titre indicatif seulement. La superficie brute est calculée en incluant la moitié des murs mitoyens ainsi que les murs extérieurs et du corridor au complet.

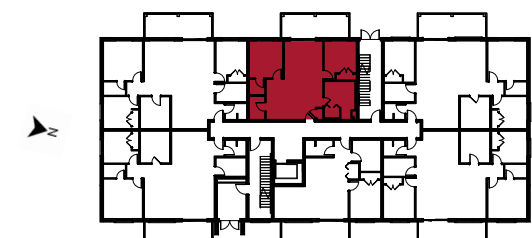

FACADE SUR RUE

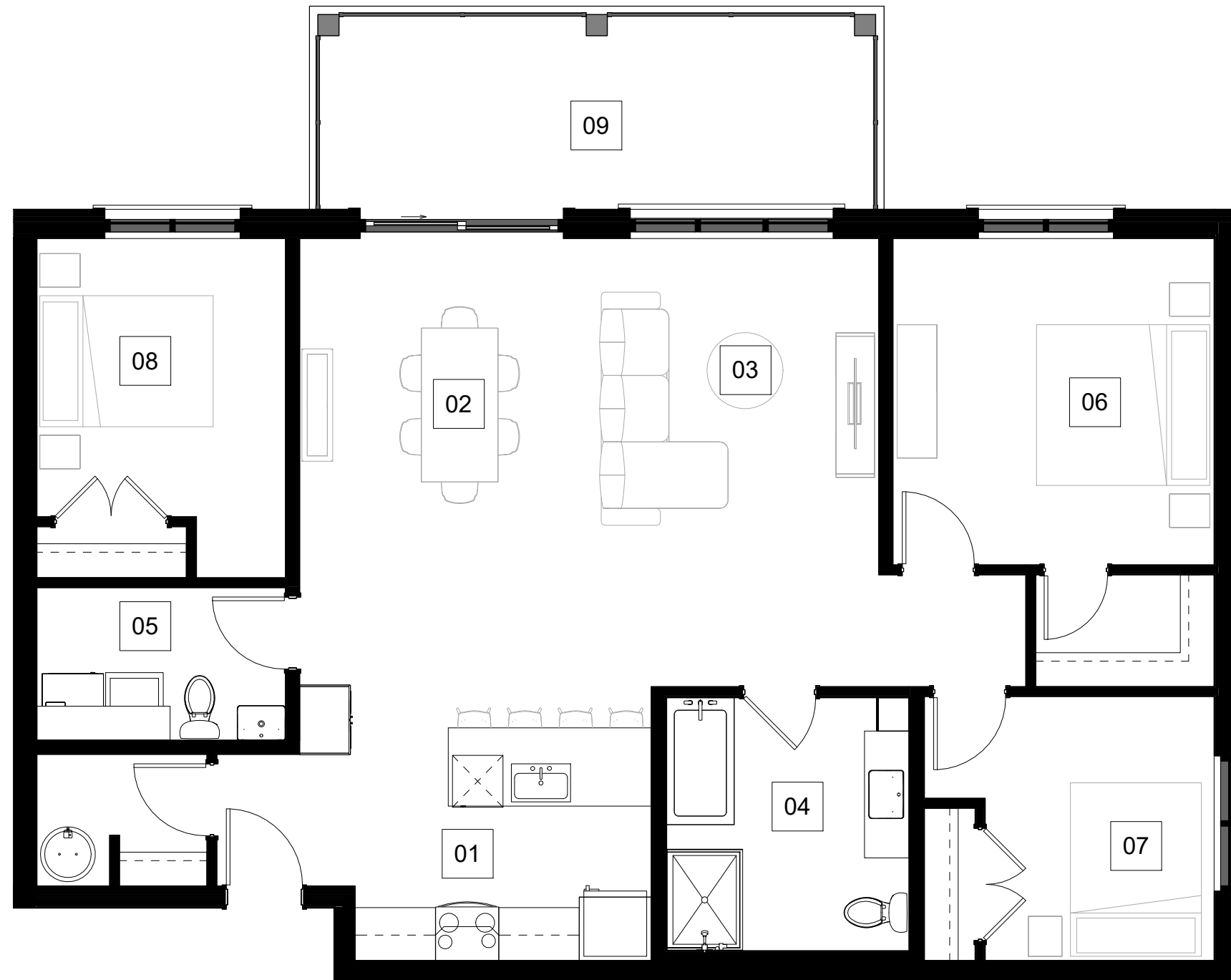

UNITÉ 106

(5 1/2) NIVEAU 1

SUPERFICIES :

LOGEMENT

1 410 pi² (131 m²)

- 01 **CUISINE** : (11'-9" X 10'-10")
KITCHEN
- 02 **SALLE À MANGER** : (11'-0" X 17'-6")
DINING ROOM
- 03 **SALON** : (12'-0" X 17'-6")
LIVING ROOM
- 04 **SALLE DE BAIN** : (9'-7" X 10'-1")
BATHROOM
- 05 **S. LAVAGE / S. EAU** : (9'-9" X 6'-0")
LAUNDRY ROOM
- 06 **CHAMBRE PRINC.** : (12'-9" X 12'-10")
ROOM
- 07 **CHAMBRE** : (9'-0" X 10'-5")
ROOM
- 08 **CHAMBRE** : (10'-2" X 11'-0")
ROOM
- 09 **BALCON** : (22'-8" X 8'-0")
BALCONY

Les dimensions, superficies, caractéristiques, détails et matériaux des aires et des pièces sont approximatifs. Ils sont sujets à des modifications sans préavis. Le mobilier indiqué dans les plans est à titre indicatif seulement. La superficie brute est calculée en incluant la moitié des murs mitoyens ainsi que les murs extérieurs et du corridor au complet.

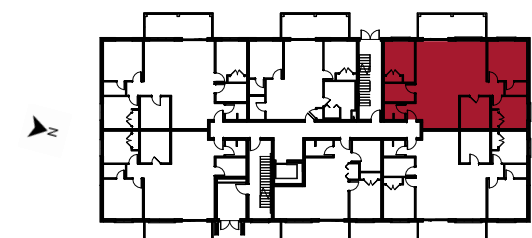

FACADE SUR RUE

UNITÉ 201

(5 1/2) NIVEAU 2

SUPERFICIES :

LOGEMENT

1 410 pi² (131 m²)

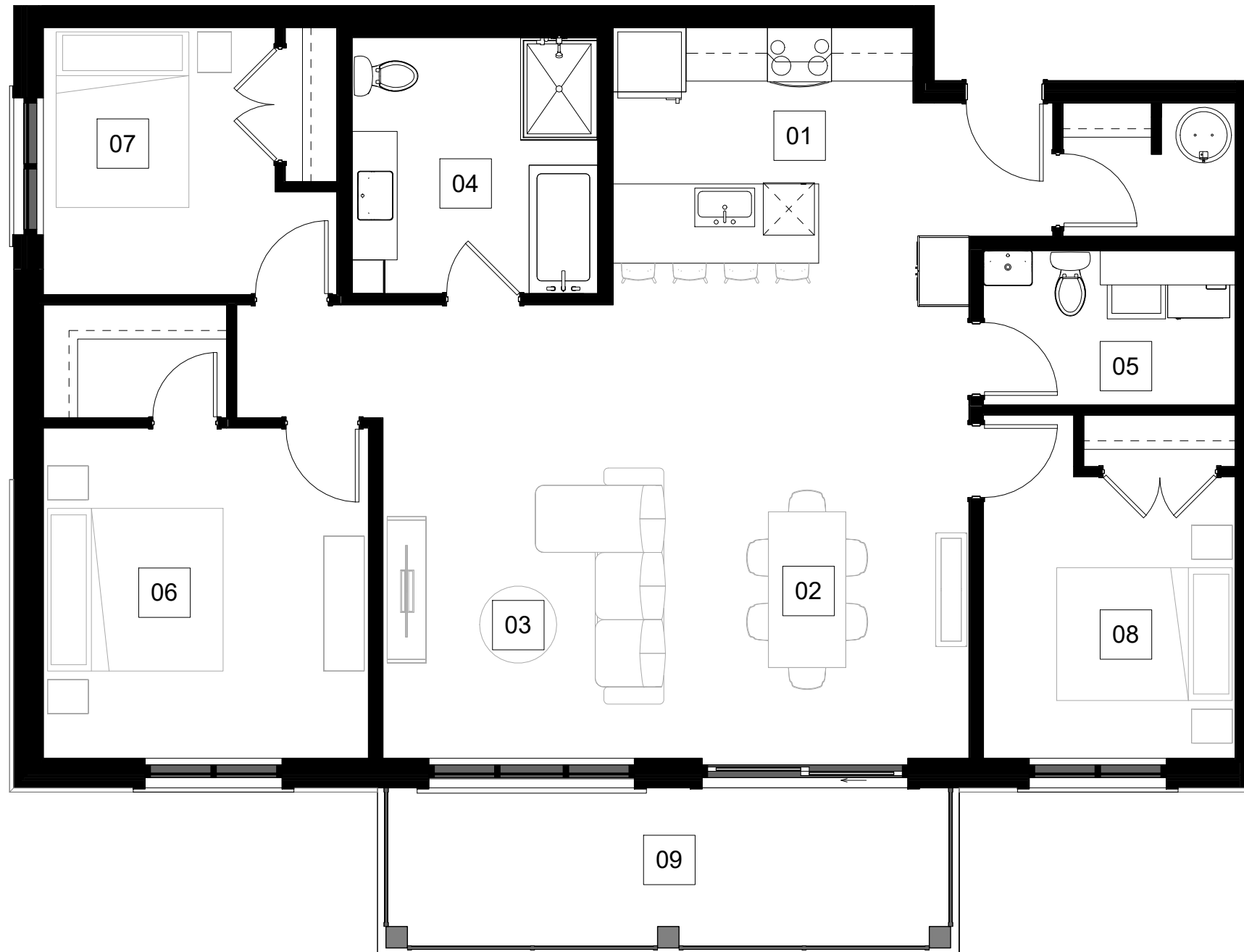

- 01 **CUISINE** : (11'-9" X 10'-10")
KITCHEN
- 02 **SALLE À MANGER** : (11'-0" X 17'-6")
DINING ROOM
- 03 **SALON** : (12'-0" X 17'-6")
LIVING ROOM
- 04 **SALLE DE BAIN** : (9'-7" X 10'-1")
BATHROOM
- 05 **S. LAVAGE / S. EAU** : (9'-9" X 6'-0")
LAUNDRY ROOM
- 06 **CHAMBRE PRINC.** : (12'-9" X 12'-10")
ROOM
- 07 **CHAMBRE** : (9'-0" X 10'-5")
ROOM
- 08 **CHAMBRE** : (10'-2" X 11'-0")
ROOM
- 09 **BALCON** : (22'-8" X 8'-0")
BALCONY

Les dimensions, superficies, caractéristiques, détails et matériaux des aires et des pièces sont approximatifs. Ils sont sujets à des modifications sans préavis. Le mobilier indiqué dans les plans est à titre indicatif seulement. La superficie brute est calculée en incluant la moitié des murs mitoyens ainsi que les murs extérieurs et du corridor au complet.

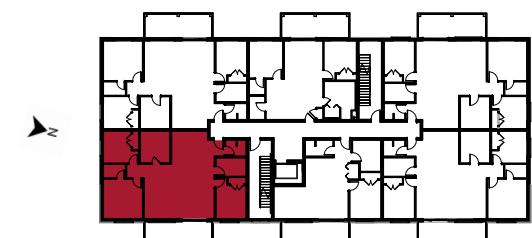

FACADE SUR RUE

UNITÉ 202

(3 1/2) NIVEAU 2

SUPERFICIES :
LOGEMENT 810 pi² (75 m²)

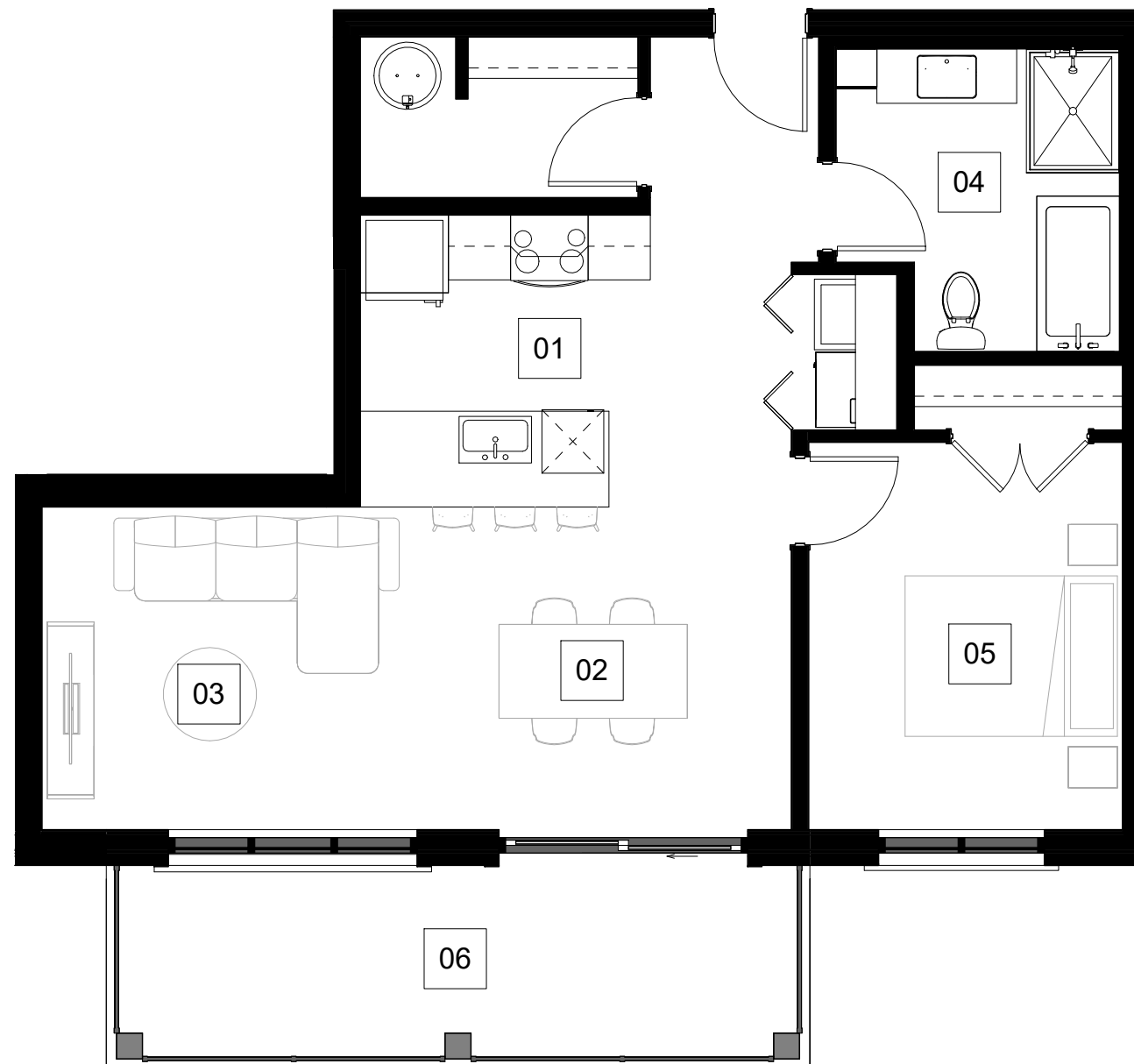

- 01 **CUISINE** : (9'-5" X 9'-2")
KITCHEN
- 02 **SALLE À MANGER** : (12'-2" X 10'-6")
DINING ROOM
- 03 **SALON** : (12'-0" X 10'-3")
LIVING ROOM
- 04 **SALLE DE BAIN** : (9'-2" X 9'-10")
BATHROOM
- 05 **CHAMBRE PRINC.** : (10'-0" X 12'-4")
ROOM
- 06 **BALCON** : (22'-8" X 6'-7")
BALCONY

Les dimensions, superficies, caractéristiques, détails et matériaux des aires et des pièces sont approximatifs. Ils sont sujets à des modifications sans préavis. Le mobilier indiqué dans les plans est à titre indicatif seulement. La superficie brute est calculée en incluant la moitié des murs mitoyens ainsi que les murs extérieurs et du corridor au complet.

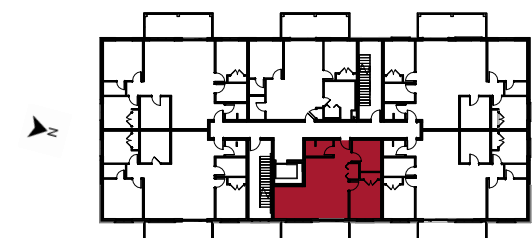

FACADE SUR RUE

UNITÉ 203

(5 1/2) NIVEAU 2

SUPERFICIES :

LOGEMENT

1 410 pi² (131 m²)

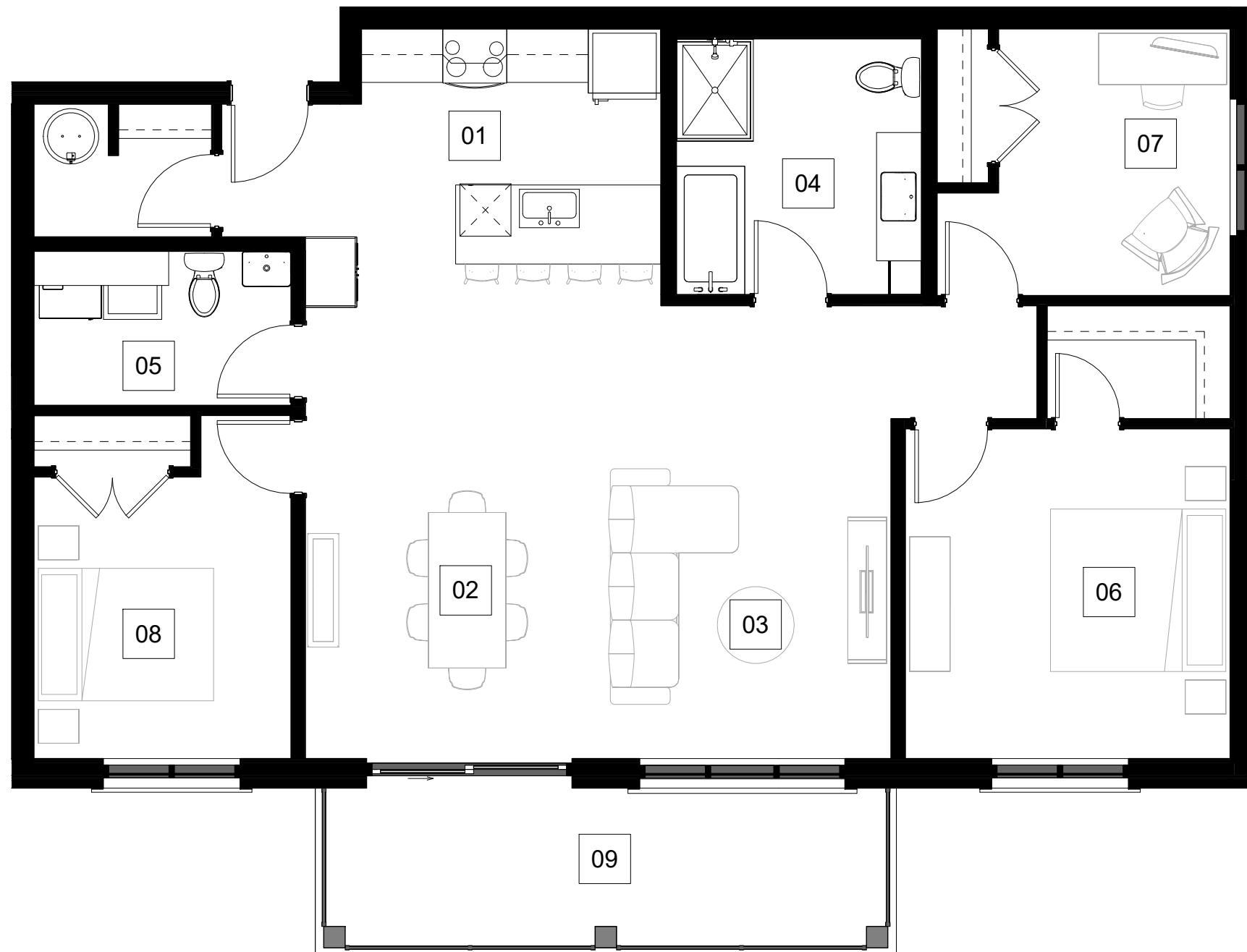

- 01 **CUISINE** : (11'-9" X 10'-10")
KITCHEN
- 02 **SALLE À MANGER** : (11'-0" X 17'-6")
DINING ROOM
- 03 **SALON** : (12'-0" X 17'-6")
LIVING ROOM
- 04 **SALLE DE BAIN** : (9'-7" X 10'-1")
BATHROOM
- 05 **S. LAVAGE / S. EAU** : (9'-9" X 6'-0")
LAUNDRY ROOM
- 06 **CHAMBRE PRINC.** : (12'-9" X 12'-10")
ROOM
- 07 **CHAMBRE** : (9'-0" X 10'-5")
ROOM
- 08 **CHAMBRE** : (10'-2" X 11'-0")
ROOM
- 09 **BALCON** : (22'-8" X 6'-7")
BALCONY

Les dimensions, superficies, caractéristiques, détails et matériaux des aires et des pièces sont approximatifs. Ils sont sujets à des modifications sans préavis. Le mobilier indiqué dans les plans est à titre indicatif seulement. La superficie brute est calculée en incluant la moitié des murs mitoyens ainsi que les murs extérieurs et du corridor au complet.

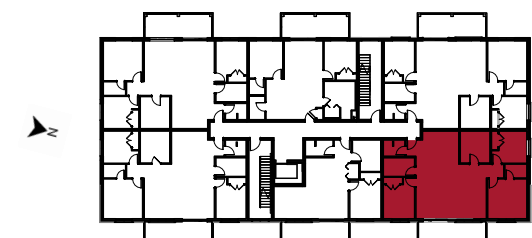

FACADE SUR RUE

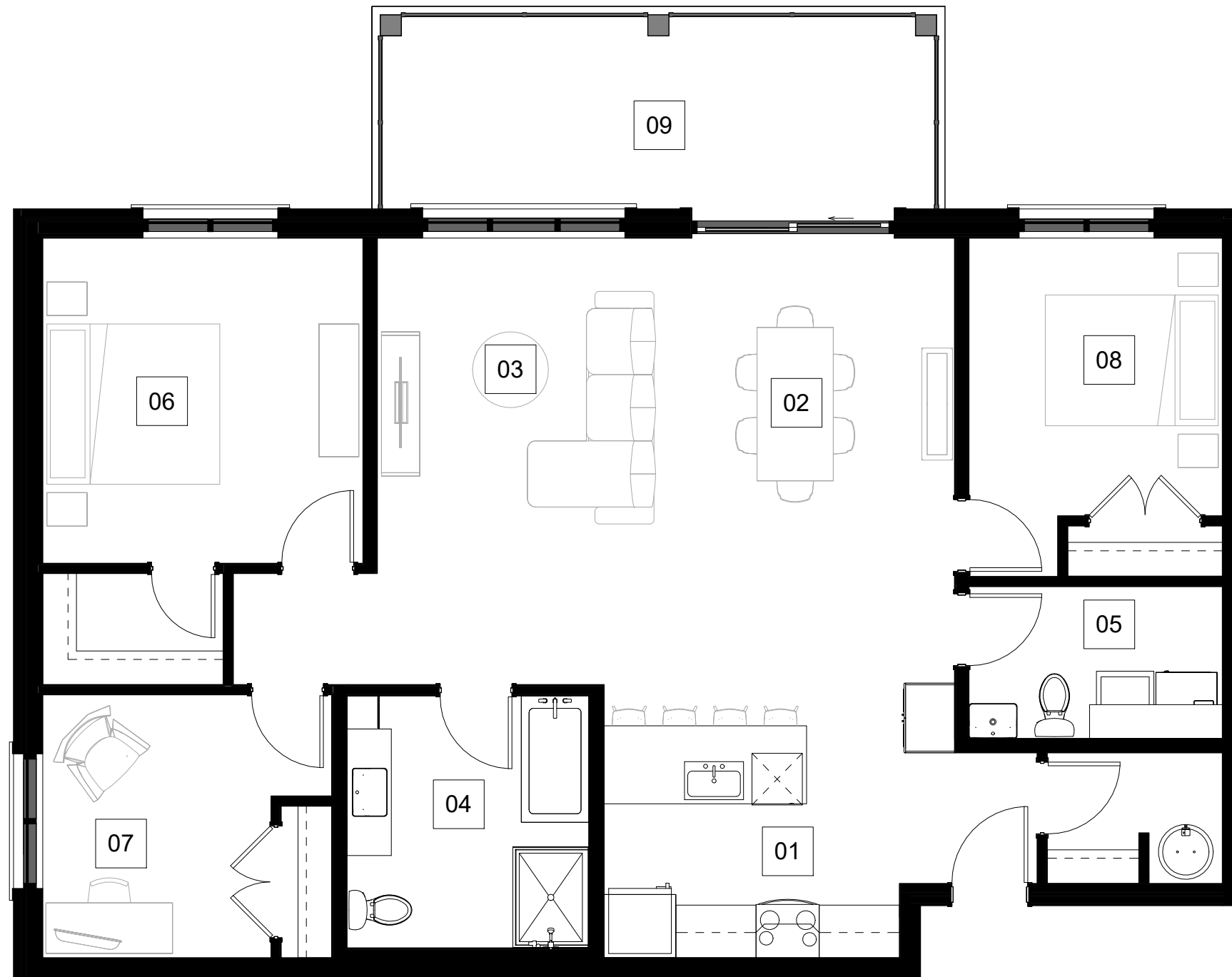

UNITÉ 204

(5 1/2) NIVEAU 2

SUPERFICIES :

LOGEMENT

1 410 pi² (131 m²)

- 01 **CUISINE** : (11'-9" X 10'-10")
KITCHEN
- 02 **SALLE À MANGER** : (11'-0" X 17'-6")
DINING ROOM
- 03 **SALON** : (12'-0" X 17'-6")
LIVING ROOM
- 04 **SALLE DE BAIN** : (9'-7" X 10'-1")
BATHROOM
- 05 **S. LAVAGE / S. EAU** : (9'-9" X 6'-0")
LAUNDRY ROOM
- 06 **CHAMBRE PRINC.** : (12'-9" X 12'-10")
ROOM
- 07 **CHAMBRE** : (9'-0" X 10'-5")
ROOM
- 08 **CHAMBRE** : (10'-2" X 11'-0")
ROOM
- 09 **BALCON** : (22'-8" X 8'-0")
BALCONY

Les dimensions, superficies, caractéristiques, détails et matériaux des aires et des pièces sont approximatifs. Ils sont sujets à des modifications sans préavis. Le mobilier indiqué dans les plans est à titre indicatif seulement. La superficie brute est calculée en incluant la moitié des murs mitoyens ainsi que les murs extérieurs et du corridor au complet.

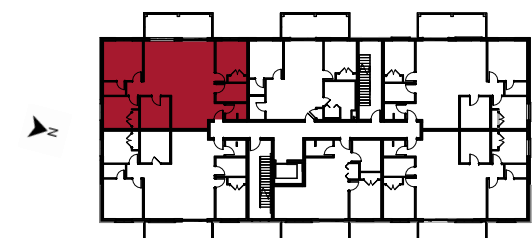

FACADE SUR RUE

UNITÉ 205

(4 1/2) NIVEAU 2

SUPERFICIES :

LOGEMENT

970 pi² (90 m²)



- 01 **CUISINE** : (10'-6" X 9'-2")
KITCHEN
- 02 **SALLE À MANGER** : (10'-6" X 10'-0")
DINING ROOM
- 03 **SALON** : (12'-7" X 11'-0")
LIVING ROOM
- 04 **SALLE DE BAIN** : (10'-1" X 12'-4")
BATHROOM
- 05 **CHAMBRE PRINC.** : (10'-9" X 11'-10")
ROOM
- 06 **CHAMBRE** : (10'-5" X 10'-3")
ROOM
- 07 **BALCON** : (22'-8" X 8'-0")
BALCONY

Les dimensions, superficies, caractéristiques, détails et matériaux des aires et des pièces sont approximatifs. Ils sont sujets à des modifications sans préavis. Le mobilier indiqué dans les plans est à titre indicatif seulement. La superficie brute est calculée en incluant la moitié des murs mitoyens ainsi que les murs extérieurs et du corridor au complet.

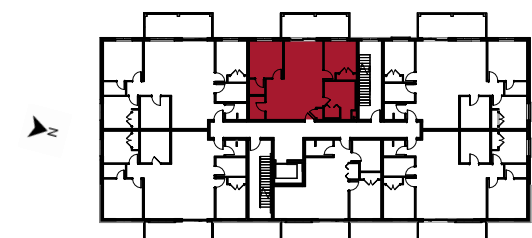

FACADE SUR RUE

UNITÉ 206

(5 1/2) NIVEAU 2

SUPERFICIES :

LOGEMENT

1 410 pi² (131 m²)

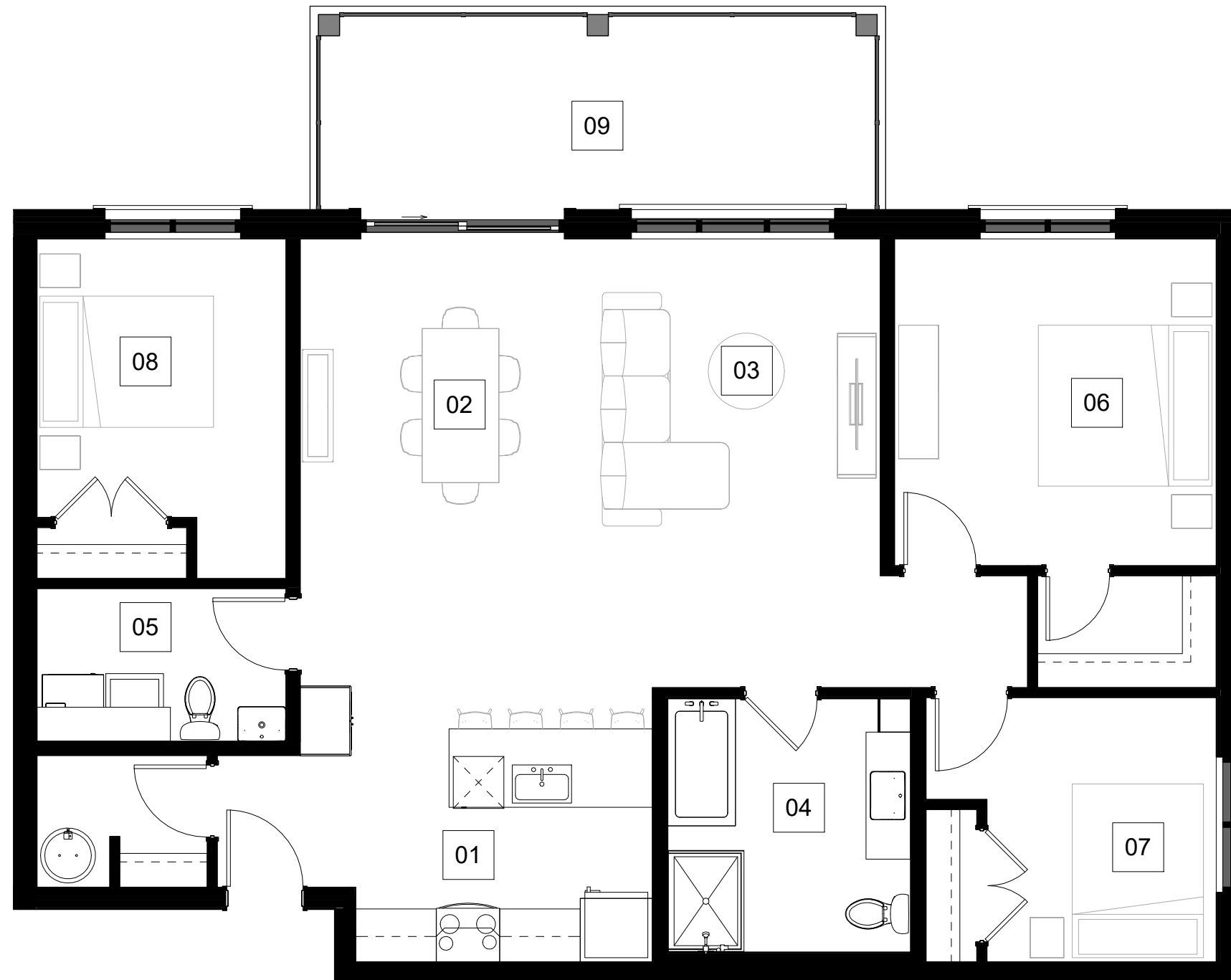

- 01 **CUISINE** : (11'-9" X 10'-10")
KITCHEN
- 02 **SALLE À MANGER** : (11'-0" X 17'-6")
DINING ROOM
- 03 **SALON** : (12'-0" X 17'-6")
LIVING ROOM
- 04 **SALLE DE BAIN** : (9'-7" X 10'-1")
BATHROOM
- 05 **S. LAVAGE / S. EAU** : (9'-9" X 6'-0")
LAUNDRY ROOM
- 06 **CHAMBRE PRINC.** : (12'-9" X 12'-10")
ROOM
- 07 **CHAMBRE** : (9'-0" X 10'-5")
ROOM
- 08 **CHAMBRE** : (10'-2" X 11'-0")
ROOM
- 09 **BALCON** : (22'-8" X 8'-0")
BALCONY

Les dimensions, superficies, caractéristiques, détails et matériaux des aires et des pièces sont approximatifs. Ils sont sujets à des modifications sans préavis. Le mobilier indiqué dans les plans est à titre indicatif seulement. La superficie brute est calculée en incluant la moitié des murs mitoyens ainsi que les murs extérieurs et du corridor au complet.

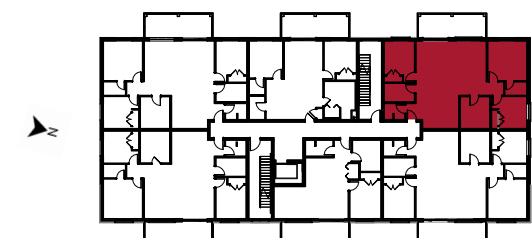

FACADE SUR RUE

UNITÉ 301

(5 1/2) NIVEAU 3

SUPERFICIES :

LOGEMENT

1 410 pi² (131 m²)

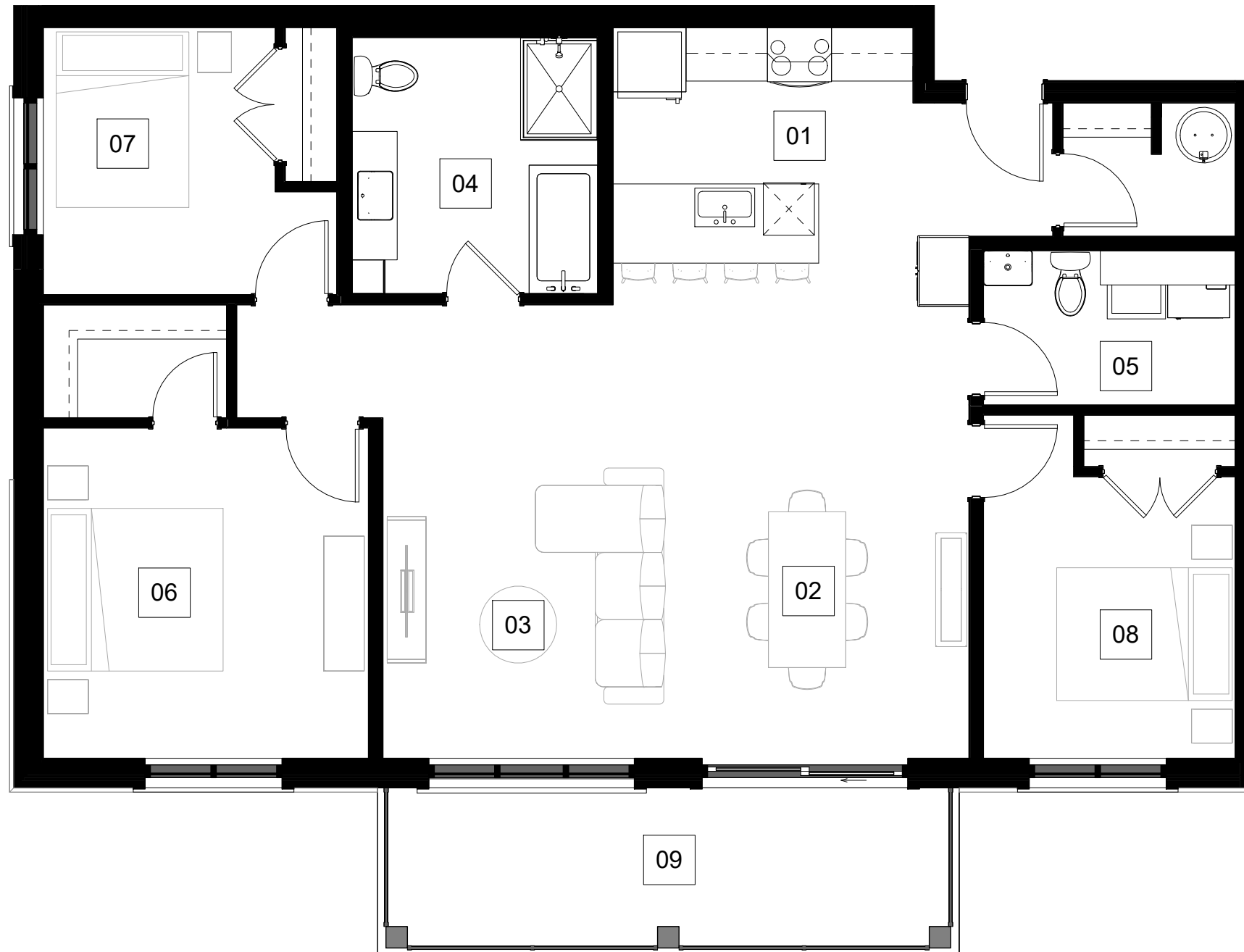

- 01 **CUISINE** : (11'-9" X 10'-10")
KITCHEN
- 02 **SALLE À MANGER** : (11'-0" X 17'-6")
DINING ROOM
- 03 **SALON** : (12'-0" X 17'-6")
LIVING ROOM
- 04 **SALLE DE BAIN** : (9'-7" X 10'-1")
BATHROOM
- 05 **S. LAVAGE / S. EAU** : (9'-9" X 6'-0")
LAUNDRY ROOM
- 06 **CHAMBRE PRINC.** : (12'-9" X 12'-10")
ROOM
- 07 **CHAMBRE** : (9'-0" X 10'-5")
ROOM
- 08 **CHAMBRE** : (10'-2" X 11'-0")
ROOM
- 09 **BALCON** : (22'-8" X 8'-0")
BALCONY

Les dimensions, superficies, caractéristiques, détails et matériaux des aires et des pièces sont approximatifs. Ils sont sujets à des modifications sans préavis. Le mobilier indiqué dans les plans est à titre indicatif seulement. La superficie brute est calculée en incluant la moitié des murs mitoyens ainsi que les murs extérieurs et du corridor au complet.

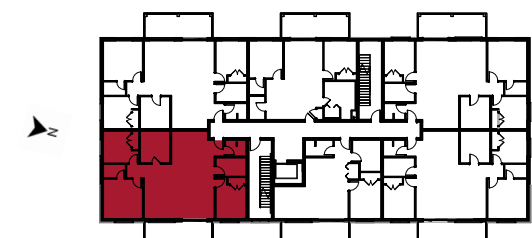

FACADE SUR RUE

UNITÉ 302

(3 1/2) NIVEAU 3

SUPERFICIES :
LOGEMENT 810 pi² (75 m²)



- 01 **CUISINE** : (9'-5" X 9'-2")
KITCHEN
- 02 **SALLE À MANGER** : (12'-2" X 10'-6")
DINING ROOM
- 03 **SALON** : (12'-0" X 10'-3")
LIVING ROOM
- 04 **SALLE DE BAIN** : (9'-2" X 9'-10")
BATHROOM
- 05 **CHAMBRE PRINC.** : (10'-0" X 12'-4")
ROOM
- 06 **BALCON** : (22'-8" X 6'-7")
BALCONY

Les dimensions, superficies, caractéristiques, détails et matériaux des aires et des pièces sont approximatifs. Ils sont sujets à des modifications sans préavis. Le mobilier indiqué dans les plans est à titre indicatif seulement. La superficie brute est calculée en incluant la moitié des murs mitoyens ainsi que les murs extérieurs et du corridor au complet.

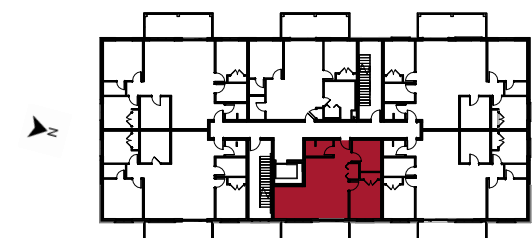

FACADE SUR RUE

UNITÉ 303

(5 1/2) NIVEAU 3

SUPERFICIES :

LOGEMENT

1 410 pi² (131 m²)

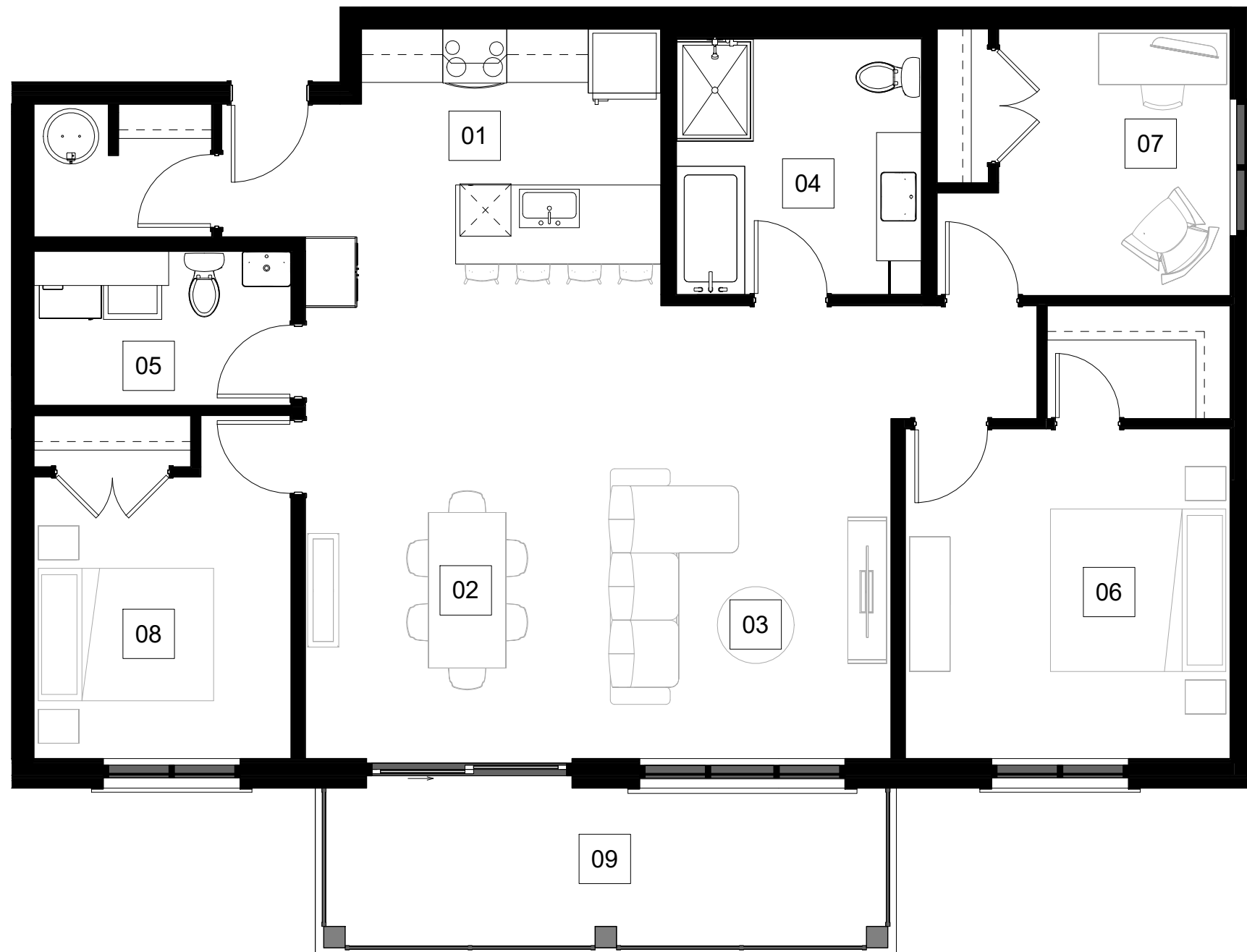

- 01 **CUISINE** : (11'-9" X 10'-10")
KITCHEN
- 02 **SALLE À MANGER** : (11'-0" X 17'-6")
DINING ROOM
- 03 **SALON** : (12'-0" X 17'-6")
LIVING ROOM
- 04 **SALLE DE BAIN** : (9'-7" X 10'-1")
BATHROOM
- 05 **S. LAVAGE / S. EAU** : (9'-9" X 6'-0")
LAUNDRY ROOM
- 06 **CHAMBRE PRINC.** : (12'-9" X 12'-10")
ROOM
- 07 **CHAMBRE** : (9'-0" X 10'-5")
ROOM
- 08 **CHAMBRE** : (10'-2" X 11'-0")
ROOM
- 09 **BALCON** : (22'-8" X 6'-7")
BALCONY

Les dimensions, superficies, caractéristiques, détails et matériaux des aires et des pièces sont approximatifs. Ils sont sujets à des modifications sans préavis. Le mobilier indiqué dans les plans est à titre indicatif seulement. La superficie brute est calculée en incluant la moitié des murs mitoyens ainsi que les murs extérieurs et du corridor au complet.

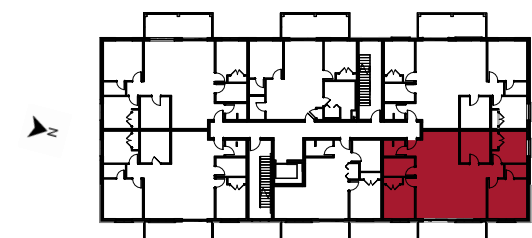

FACADE SUR RUE

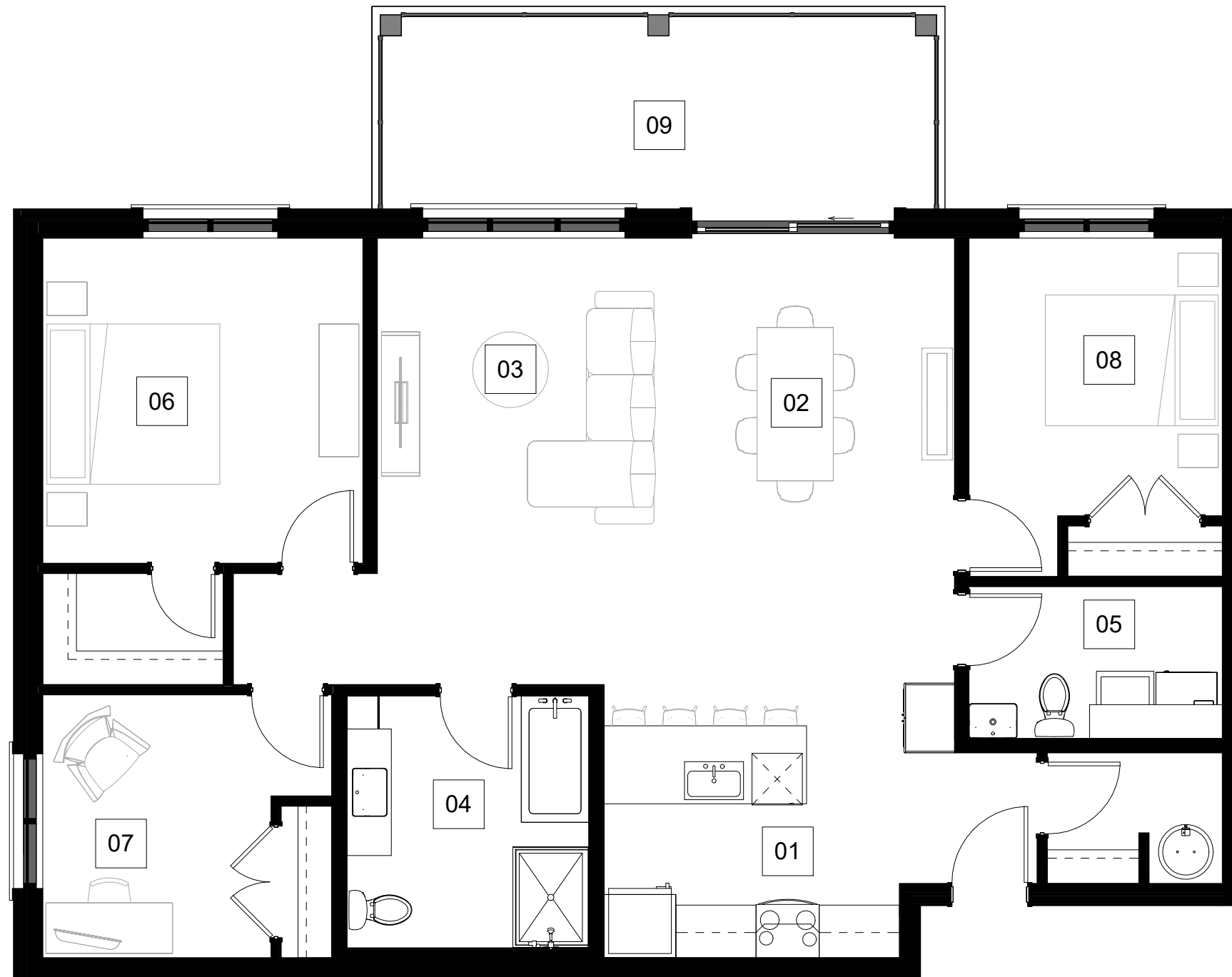

UNITÉ 304

(5 1/2) NIVEAU 3

SUPERFICIES :

LOGEMENT

1 410 pi² (131 m²)

- 01 **CUISINE** : (11'-9" X 10'-10")
KITCHEN
- 02 **SALLE À MANGER** : (11'-0" X 17'-6")
DINING ROOM
- 03 **SALON** : (12'-0" X 17'-6")
LIVING ROOM
- 04 **SALLE DE BAIN** : (9'-7" X 10'-1")
BATHROOM
- 05 **S. LAVAGE / S. EAU** : (9'-9" X 6'-0")
LAUNDRY ROOM
- 06 **CHAMBRE PRINC.** : (12'-9" X 12'-10")
ROOM
- 07 **CHAMBRE** : (9'-0" X 10'-5")
ROOM
- 08 **CHAMBRE** : (10'-2" X 11'-0")
ROOM
- 09 **BALCON** : (22'-8" X 8'-0")
BALCONY

Les dimensions, superficies, caractéristiques, détails et matériaux des aires et des pièces sont approximatifs. Ils sont sujets à des modifications sans préavis. Le mobilier indiqué dans les plans est à titre indicatif seulement. La superficie brute est calculée en incluant la moitié des murs mitoyens ainsi que les murs extérieurs et du corridor au complet.

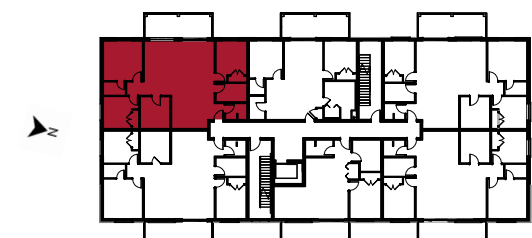

FACADE SUR RUE

UNITÉ 305

(4 1/2) NIVEAU 3

SUPERFICIES :
LOGEMENT 970 pi² (90 m²)



- 01 **CUISINE** : (10'-6" X 9'-2")
KITCHEN
- 02 **SALLE À MANGER** : (10'-6" X 10'-0")
DINING ROOM
- 03 **SALON** : (12'-7" X 11'-0")
LIVING ROOM
- 04 **SALLE DE BAIN** : (10'-1" X 12'-4")
BATHROOM
- 05 **CHAMBRE PRINC.** : (10'-9" X 11'-10")
ROOM
- 06 **CHAMBRE** : (10'-5" X 10'-3")
ROOM
- 07 **BALCON** : (22'-8" X 8'-0")
BALCONY

Les dimensions, superficies, caractéristiques, détails et matériaux des aires et des pièces sont approximatifs. Ils sont sujets à des modifications sans préavis. Le mobilier indiqué dans les plans est à titre indicatif seulement. La superficie brute est calculée en incluant la moitié des murs mitoyens ainsi que les murs extérieurs et du corridor au complet.

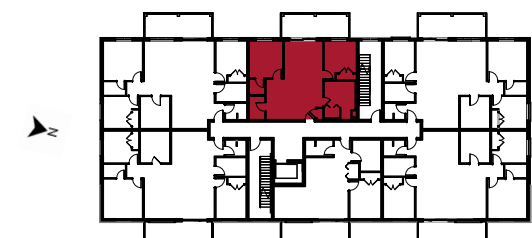

FACADE SUR RUE

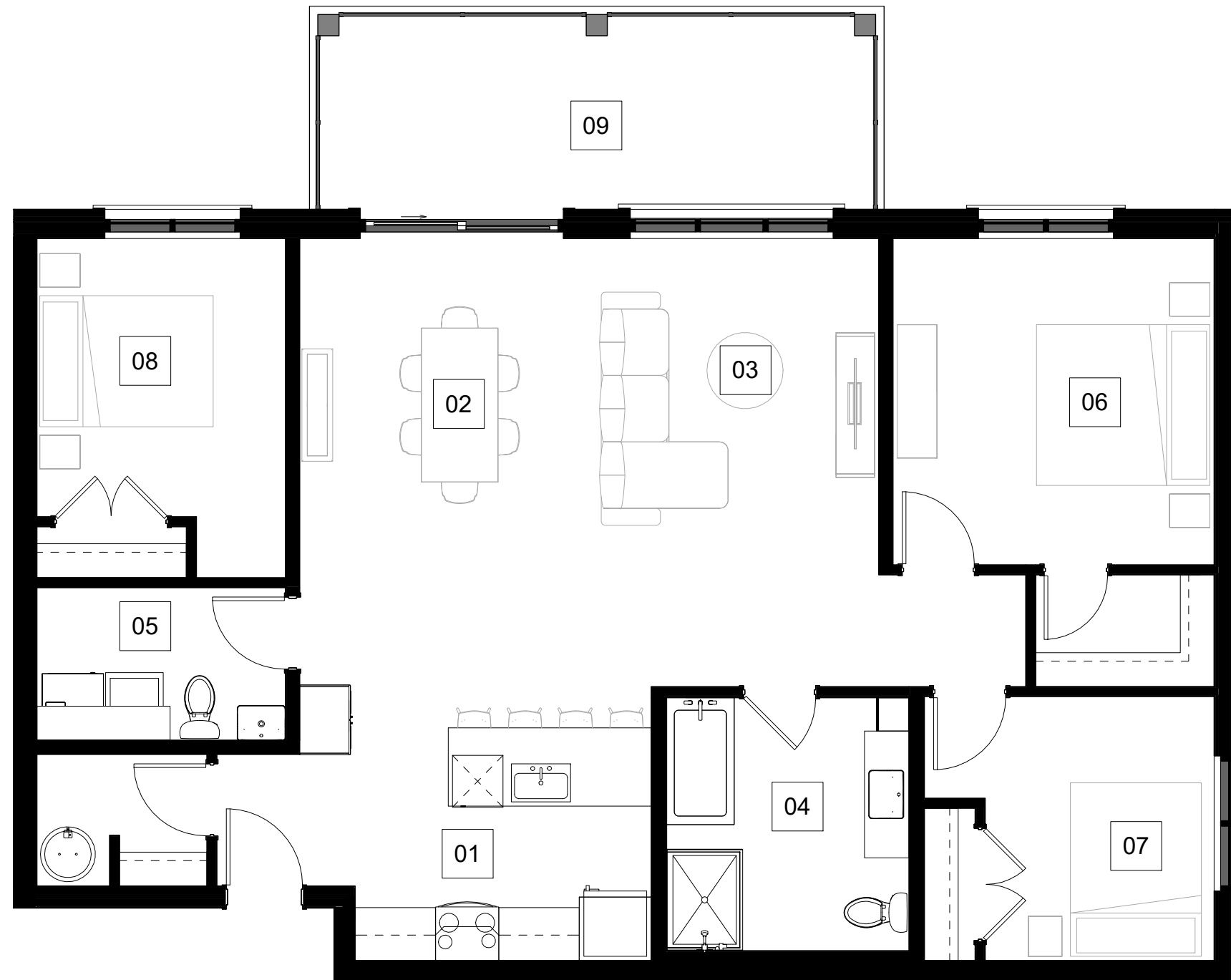

UNITÉ 306

(5 1/2) NIVEAU 3

SUPERFICIES :

LOGEMENT

1 410 pi² (131 m²)

- 01 **CUISINE** : (11'-9" X 10'-10")
KITCHEN
- 02 **SALLE À MANGER** : (11'-0" X 17'-6")
DINING ROOM
- 03 **SALON** : (12'-0" X 17'-6")
LIVING ROOM
- 04 **SALLE DE BAIN** : (9'-7" X 10'-1")
BATHROOM
- 05 **S. LAVAGE / S. EAU** : (9'-9" X 6'-0")
LAUNDRY ROOM
- 06 **CHAMBRE PRINC.** : (12'-9" X 12'-10")
ROOM
- 07 **CHAMBRE** : (9'-0" X 10'-5")
ROOM
- 08 **CHAMBRE** : (10'-2" X 11'-0")
ROOM
- 09 **BALCON** : (22'-8" X 8'-0")
BALCONY

Les dimensions, superficies, caractéristiques, détails et matériaux des aires et des pièces sont approximatifs. Ils sont sujets à des modifications sans préavis. Le mobilier indiqué dans les plans est à titre indicatif seulement. La superficie brute est calculée en incluant la moitié des murs mitoyens ainsi que les murs extérieurs et du corridor au complet.

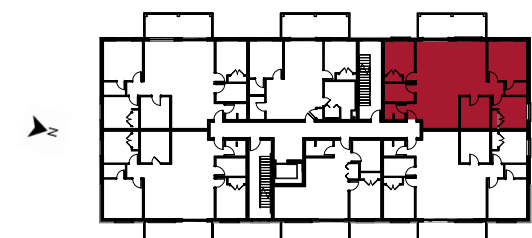

FACADE SUR RUE

UNE ÉQUIPE DÉDIÉE À VOTRE
TRANQUILITÉ D'ESPRIT

QUALITÉ, EXPERTISE ET **PASSION**
FONT NOTRE DIFFÉRENCE!



C O N S T R U C T I O N S

MORIN