



## UNITÉ 749

Étage 1 - 1 130 pi<sup>2</sup>

GRANDEURS :

- Cuisine : 9' 6" x 10' 0"
- Salle à manger : 11' 2" x 9' 10"
- Salon : 9' 3" x 12' 0"
- Salle de bain : 9' 3" x 5' 8"
- Chambre 1 : 10' 3" x 10' 0"
- Chambre 2 : 10' 3" x 10' 6"
- Chambre 3 : 10' 3" x 12' 6"

STATIONNEMENT

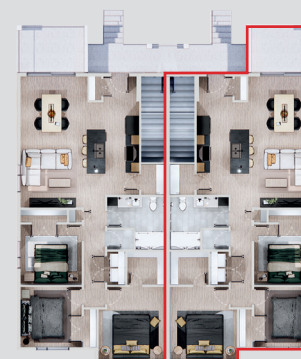

DEVANT DE L'IMMEUBLE

CARACTÉRISTIQUES IMPORTANTES :

- Près du Cégep de Sherbrooke ;
- Près de l'hôpital Hôtel-Dieu ;
- Près du parc Victoria ;
- À moins de 5 minutes des épiceries et des pharmacies.

ADRESSE DE L'IMMEUBLE :

749, rue Goupil  
Sherbrooke QC J1E 2M2



QUALITÉ, EXPERTISE ET PASSION  
FONT NOTRE DIFFÉRENCE!