

UNITÉ 206

(4 1/2) NIVEAU 2

SUPERFICIES :

LOGEMENT 970 pi² (90 m²)



- 01 **CUISINE** : (8'-11" X 9'-6")
KITCHEN
- 02 **SALLE À MANGER** : (13'-10" X 8'-3")
DINING ROOM
- 03 **SALON** : (10'-2" X 11'-4")
LIVING ROOM
- 04 **SALLE DE BAIN** : (8'-10" X 10'-10")
BATHROOM
- 05 **CHAMBRE PRINC.** : (11'-5" X 9'-7")
ROOM
- 06 **CHAMBRE** : (11'-5" X 9'-7")
ROOM
- 07 **BALCON** : (12'-0" X 6'-6")
BALCONY

Les dimensions, superficies, caractéristiques, détails et matériaux des aires et des pièces sont approximatifs. Ils sont sujets à des modifications sans préavis. Le mobilier indiqué dans les plans est à titre indicatif seulement. La superficie brute est calculée en incluant la moitié des murs mitoyens ainsi que les murs extérieurs et du corridor au complet.

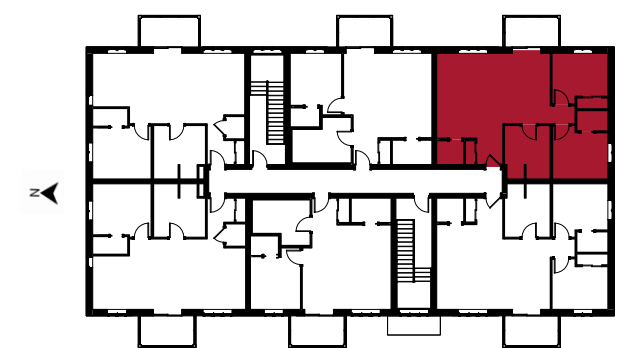

FACADE SUR RUE