

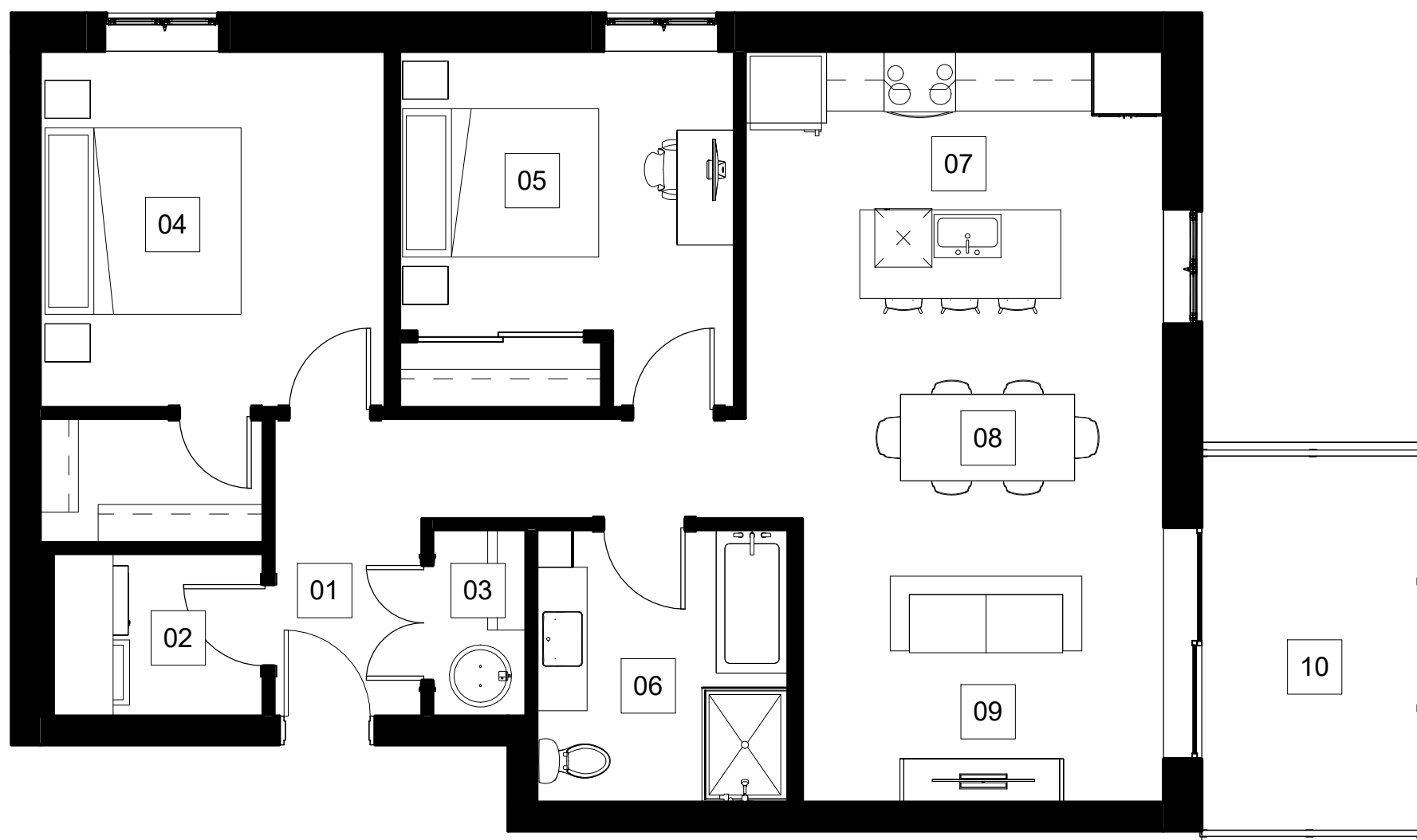

SUPERFICIES :

1105 pi² (103 m²)



- 01 **ENTRÉE** : (5'-2" X 6'-11")
ENTRANCE
- 02 **SALLE DE LAVAGE** : (7'-4" X 5'-8")
LAUNDRY ROOM
- 03 **SALLE MÉCANIQUE** : (3'-3" X 6'-6")
MECHANICAL ROOM
- 04 **CHAMBRE PRINC.** : (12'-1" X 12'-5")
MASTER BEDROOM
- 05 **CHAMBRE** : (11'-8" X 9'-9")
BEDROOM
- 06 **SALLE DE BAIN** : (8'-9" X 9'-6")
BATHROOM
- 07 **CUISINE** : (14'-7" X 8'-8")
KITCHEN
- 08 **SALLE À MANGER** : (14'-7" X 7'-9")
DINING ROOM
- 09 **SALON** : (12'-7" X 9'-11")
LIVING ROOM
- 10 **BALCON** : (8'-0" X 14'-0")
BALCONY

Les dimensions, superficies, caractéristiques, détails et matériaux des aires et des pièces sont approximatifs. Ils sont sujets à des modifications sans préavis. Le mobilier indiqué dans les plans est à titre indicatif seulement. La superficie brute est calculée en incluant la moitié des murs mitoyens ainsi que les murs extérieurs et du corridor au complet.

➤ FAÇADE SUR STATIONNEMENT

